

Comune di Crespina Lorenzana  
 Provincia di Pisa

**NUOVO PIANO STRUTTURALE**  
 Comune di Crespina Lorenzana

QUADRANTE NORD  
 CRESPINA

QUADRANTE SUD  
 LORENZANA

Conferenza di copianificazione  
 Ricognizione e declinazione dei "Morfortipi" del PIT/PPR

CC.  
 2a

**5. MORFORTIPO INSEDIATIVO POLICENTRICO A MAGLIA DEL PAESAGGIO STORICO COLLINARE**

Il sistema insediativo policentrico a maglia del paesaggio storico collinare è costituito da borghi e piccoli e medi centri, sorti generalmente lungo la viabilità principale di crinale che segue l'andamento morfologico nord-ovest/sud-est delle colline pisane, e che costituisce un carattere identitario ancora riconoscibile. A seconda della densità dell'insediamento rurale storico e del tipo di colture che caratterizzano i rilievi collinari, la consistenza della maglia varia che connette i centri si dirada o si infittisce.

ARTICOLAZIONE TERRITORIALE 5.2 - 5.3 - 5.43

CARTA DELLE FIGURE COMPONENTI I MORFORTIPI INSEDIATIVI

5.2 Sistema reticolare delle colline pisane e livornesi

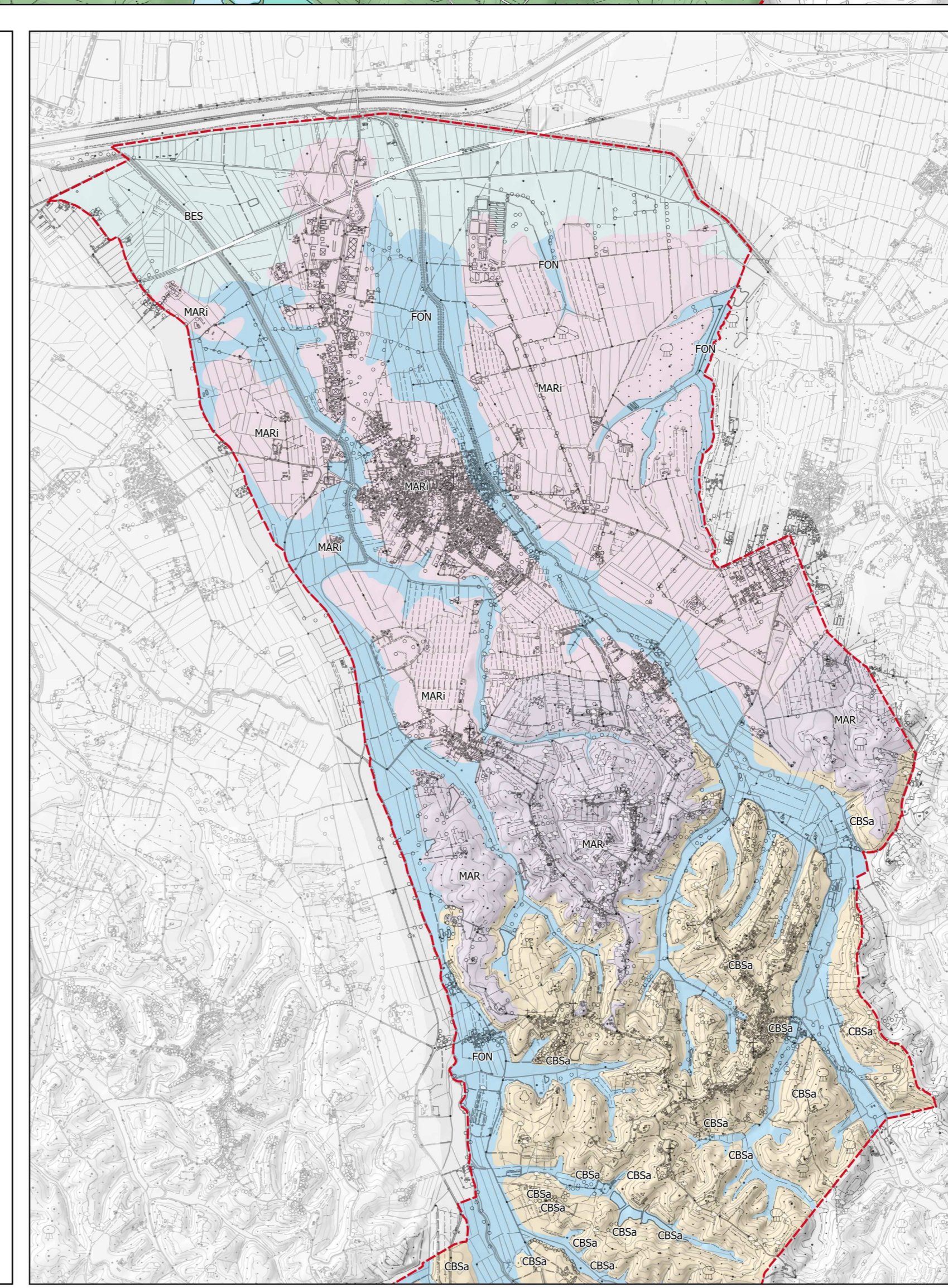
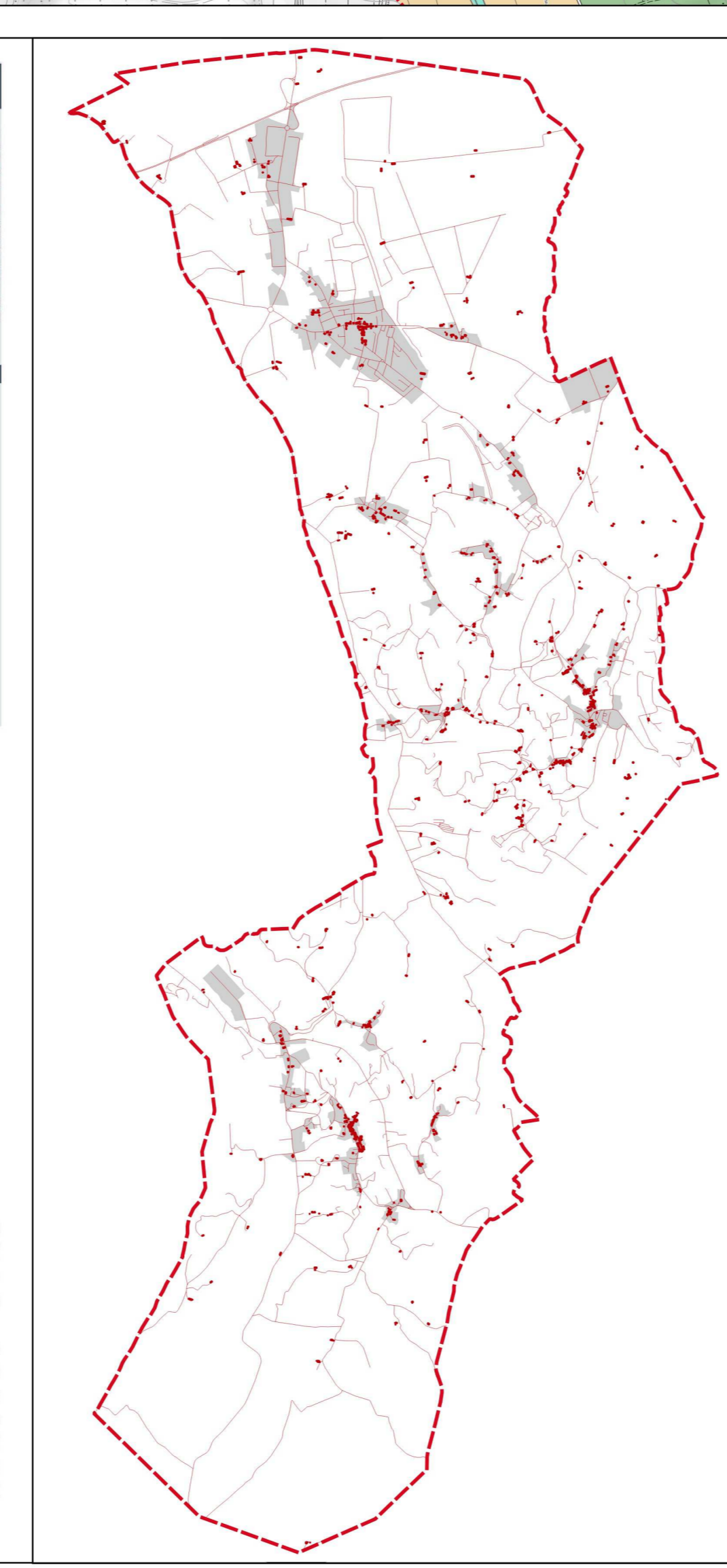

**RICOGNIZIONE E DECLINAZIONE DEI "MORFORTIPI" DEL PIT/PPR**

**Morfotipi della struttura idrogeomorfologica**

- BES Bacini di esondazione
- FON Fondovalle
- MAR Margine
- MARi Margine inferiore
- CBSa Collina dei bacini neo-quaternari, sabbie dominanti
- CBAg Collina dei bacini neo-quaternari, argille dominanti

**Morfotipi dei sistemi insediativi e urbani**

- Morfotipo insediativo policentrico a maglia del paesaggio storico collinare
- Figura del Sistema reticolare delle colline pisane e livornesi
- Altre strutture e componenti che concorrono alla configurazione del morfotipo insediativo
- Centri, nuclei e agglomerati storici
- Ville - fattorie extraurbane
- Edificato sparso e isolato di impianto storico

**Morfotipi della struttura ecosistemica e agroforestale**

- Ecosistemi ripariali (arbori, arbustivi ed erbacei), lucini e palustri
- Agroecosistemi intensivi delle monoculture cerealicole su colline pisane (seminativi semplici di pianura o fondovalle)
- Agroecosistemi a dominanza di seminativi di pianura alluvionale (seminativi semplici a maglia medio-ampra di impronta tradizionale)
- Agroecosistemi intensivi della viticoltura specializzata (viticoltura specializzata)
- Mosaici agricoli collinari (seminativo a diretto prevalenti di collina)
- Mosaici agroforestali collinari, talora a prevalenza delle matrici forestali (mosaico culturale boscato)

**ALTRI RIFERIMENTI E CONTENUTI STATUTARI**

- Perimetro del territorio urbanizzato
- Perimetro dei nuclei e borghi rurali
- Sistema idrografico regionale (reticolo principale e secondario)

Confine comunale  
 Aggiornamento spedifico del sedime degli edifici (Fonte: Agenzia delle Entrate Catasto 2021)

scala 1:10.000