

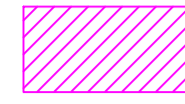

-  FABBRICATO ESISTENTE
-  FABBRICATO IN AMPLIAMENTO
-  FABBRICATO ESISTENTE
-  FABBRICATO IN AMPLIAMENTO ADIBITO A LOCALE TECNICO

R.Q. n.31 – Tav. n.11 Utoe n.3A – “Lavoria Ovest”  
 L'intervento prevede il recupero funzionale dell'area, tramite l'ampliamento dei due edifici esistenti, per le porzioni di volume ricadenti nel comparto RQ 31, per un massimo di 600 mq di SUL, al fine di collegare fisicamente i due volumi esistenti.

Destinazione: Esistente.

SUL IN AMPLIAMENTO MQ 518,33

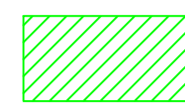
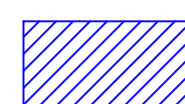
LOCALE TECNICO NON COMPUTABILE AI FINI SUL MQ 56,51

**VERIFICA**

SUL IN AMPLIAMENTO MQ 518,33 SUL MASSIMA DA R.Q. n°31 MQ 600,00

**MQ 518,33 < MQ 600,00 VERIFICATA**

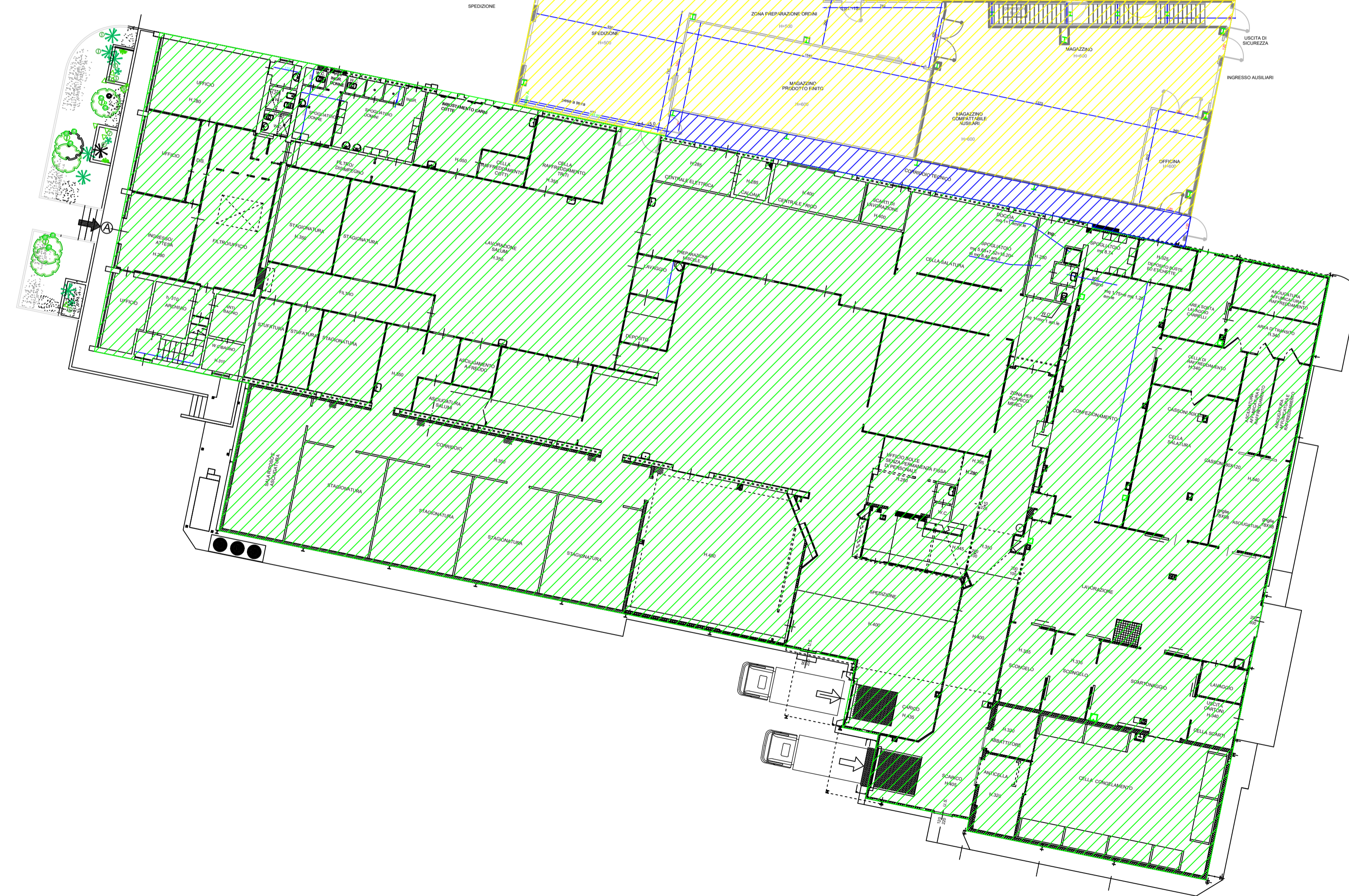
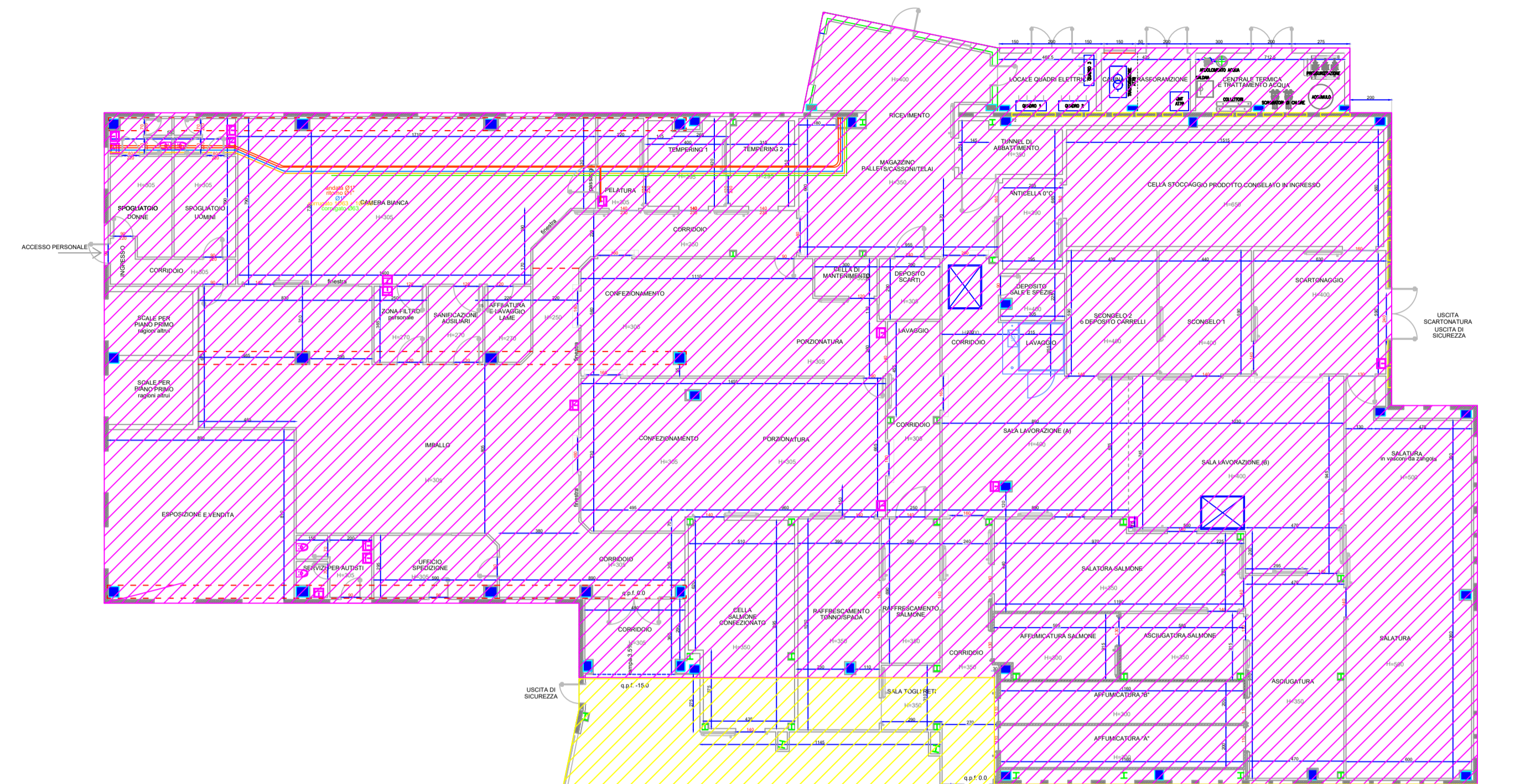

## STUDIO TECNICO CASAROSA

Cenaia, Via Zavagno n. 54

Cell. 349/6707210, e-mail: casarosa.tommaso@tiscalinet.it

OGGETTO: **TAVOLE GRAFICHE  
 IN ALLEGATO  
 PIANO DI RECUPERO**

COMUNE: **CRESPINA LORENZANA**

UBICAZIONE: **LOCALITA' LAVORIA  
 VIA LAVORIA**

PROPRIETA': **BERNARDINI GASTONE SRL**

PROGETTISTA: **GEOM. CASAROSA TOMMASO**

DIRETTORE DEI LAVORI: **GEOM. CASAROSA TOMMASO**

TAVOLA N° **11**

TITOLO: **CALCOLO SUL  
 IN AMPLIAMENTO**

DATA: **OTTOBRE 2021** SCALA: **1:200**