

### VERIFICA D.M. 5/7/75

PIANO TERRA superficie aereo illuminante 1/8					
LOCALI	mq.	1/8	APERTURE	mq.	
PIANO TERRA					
CUCINA	23.33	2.91	N° 1 PORTA-FINESTRA dimensioni 2.30 X 2.60 N° 1 FINESTRA dimensioni 1.00X2.40	8.38	verificata
SOGGIORNO	41.20	5.15	N° 1 PORTA-FINESTRA dimensioni 2.30 X 2.60 N° 1 FINESTRA dimensioni 1.00X2.40	8.38	verificata
BAGNO (1)	3.73	0.47	FINESTRA dimensioni 0.90X 1.50	1.35	verificata
BAGNO (2)	7.30	0.91	FINESTRA dimensioni 0.90X 1.50	1.35	verificata
BAGNO (3)	3.70	0.46	FINESTRA dimensioni 1.20X 1.50	1.80	verificata
CAMERA (1)	14.01	1.75	FINESTRA dimensioni 1.50x 1.80	1.80	verificata
CAMERA (2)	10.05	1.31	FINESTRA dimensioni 1.20 x 2.30	2.76	verificata
CAMERA (3)	9.90	1.23	FINESTRA dimensioni 1.20X1.50	1.80	verificata

### VERIFICA D.M. 5/7/75

PIANO INTERRATO superficie aereo illuminante 1/12					
LOCALI	mq.	1/12	APERTURE	mq.	
PIANO TERRA					
CANTINA	16.09	1.34	N° 1 FINESTRA dimensioni 1.20 X 0.70 N° 1 FINESTRA dimensioni 0.4X 2.40	1.80	verificata
GARAGE	45.10	3.75	N° 1 FINESTRA dimensioni 0.70 X 2.40 N° 1 FINESTRA dimensioni 1.00X 2.40	4.68	verificata

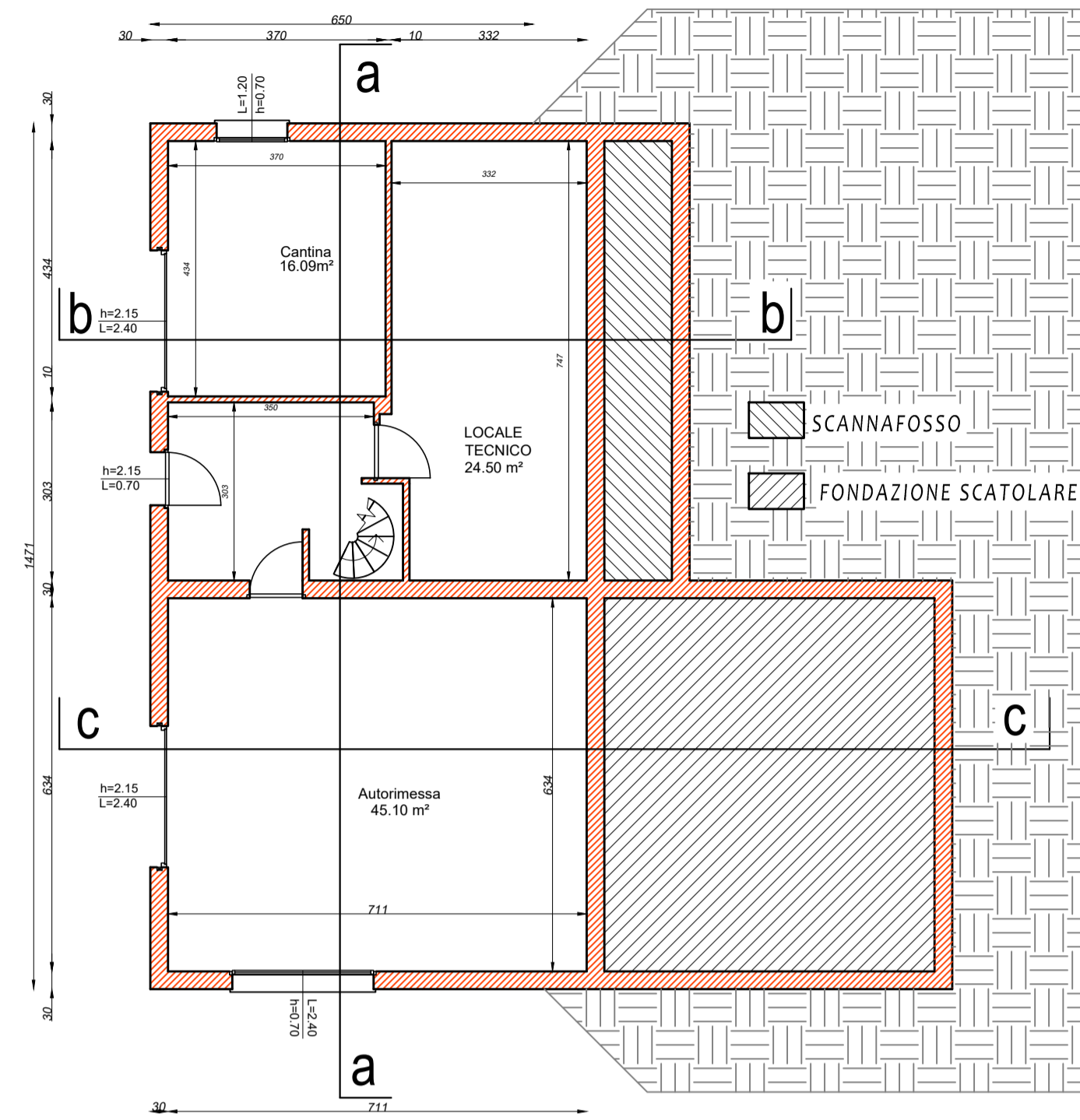

PIANTA SEMINTERRATO

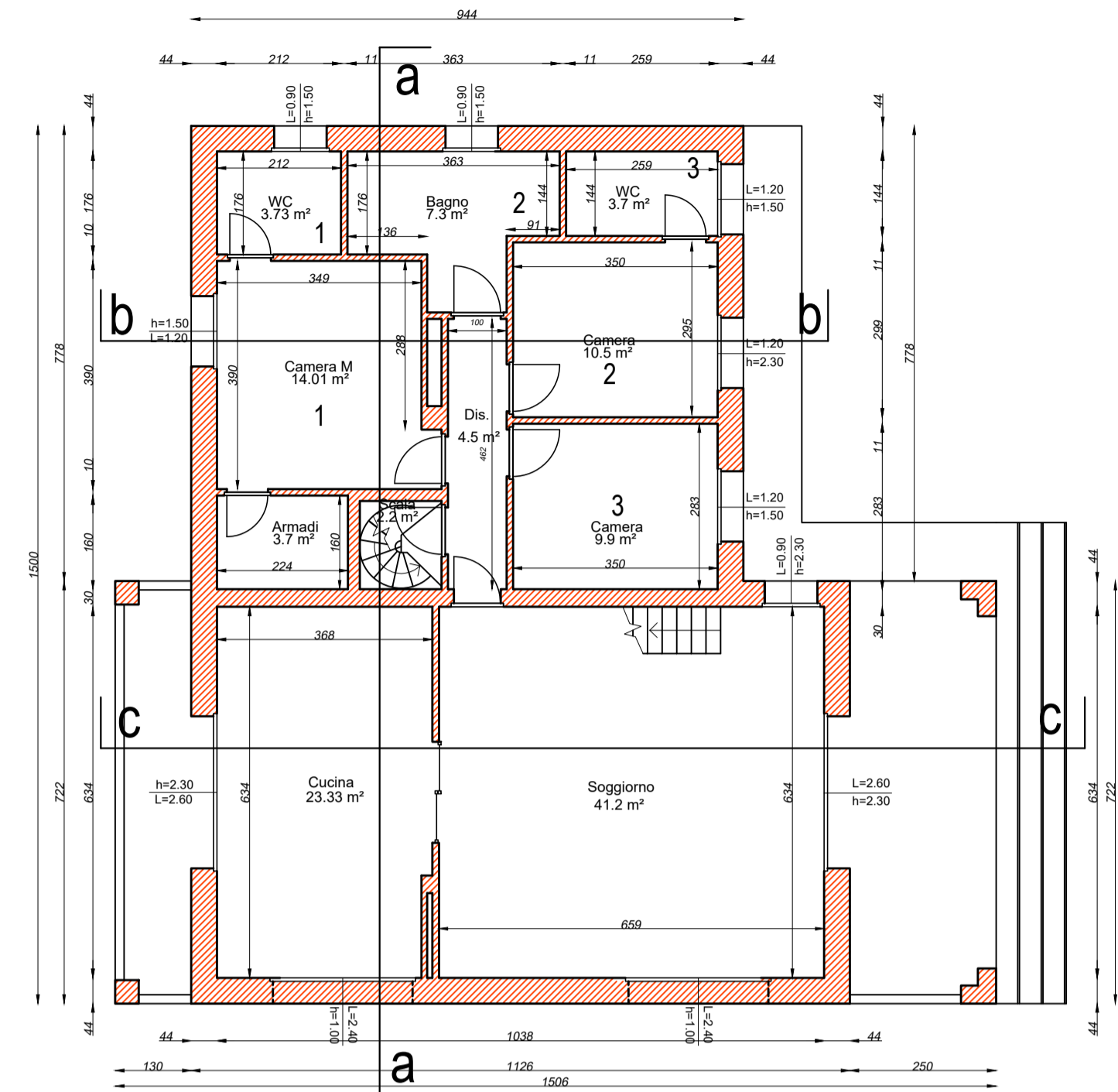

PIANTA PIANO TERRA

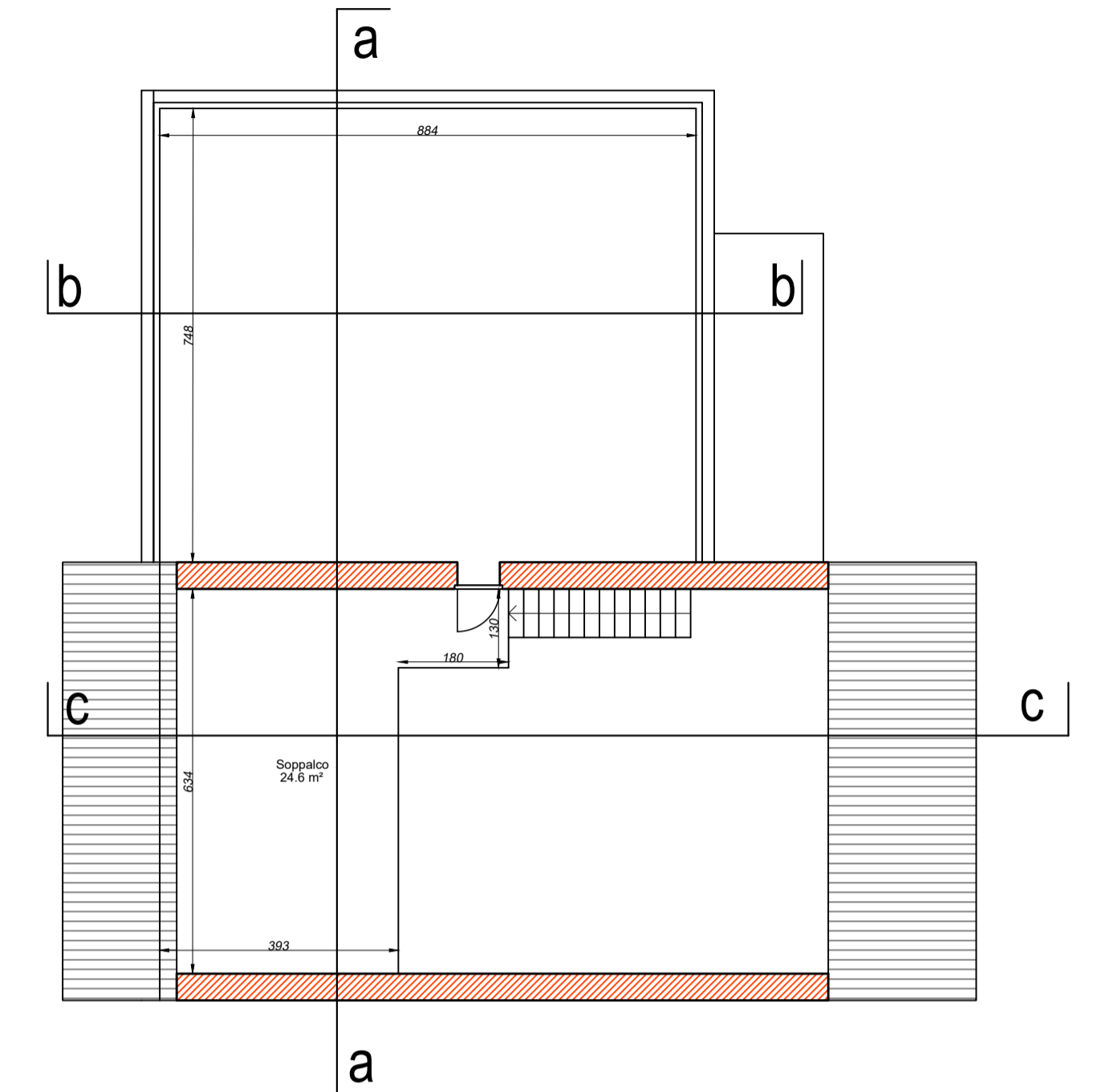

PIANTA PIANO SOTTOTETTO

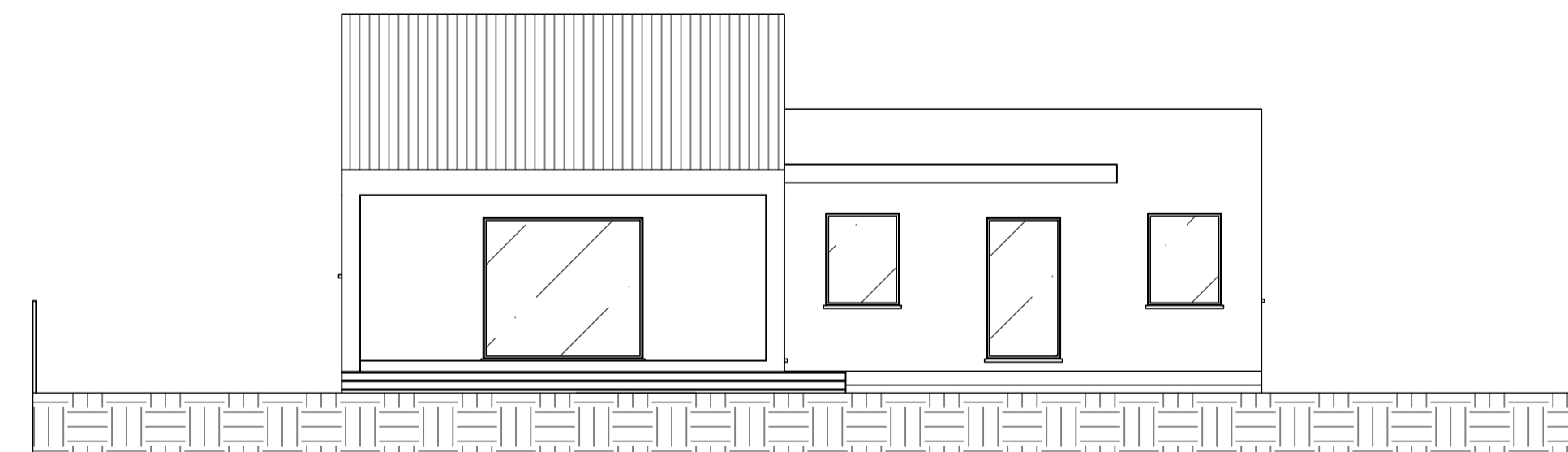

PROSPETTO OVEST

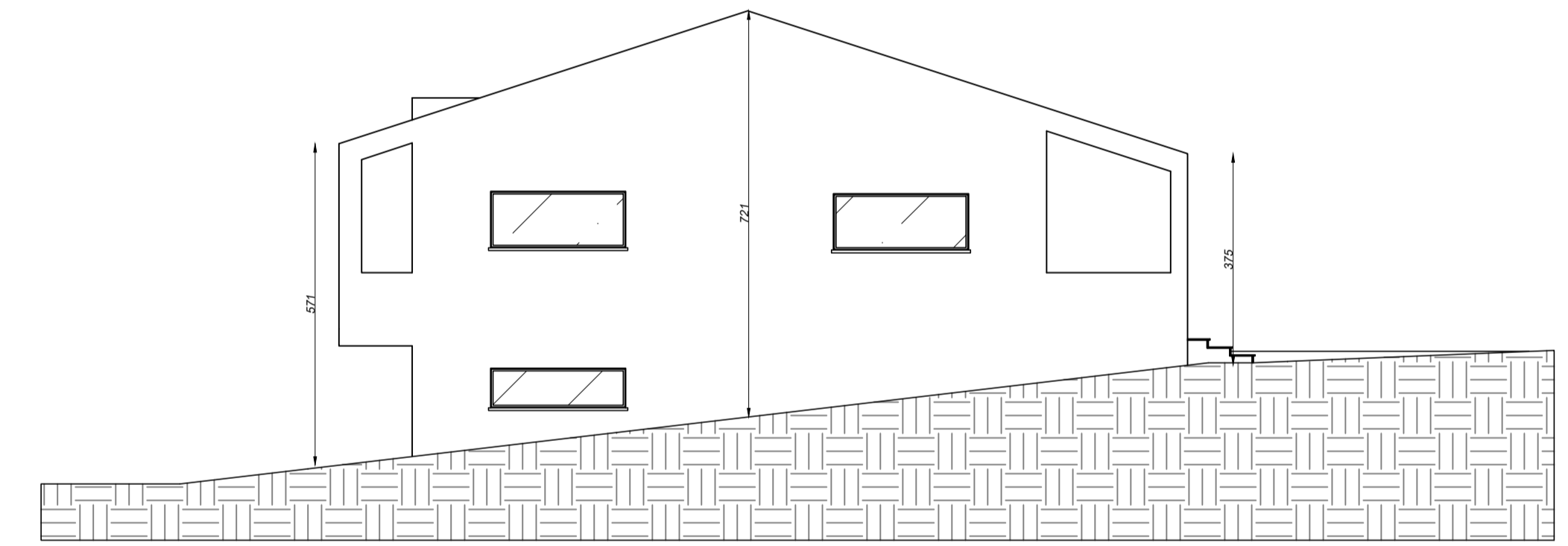

PROSPETTO SUD

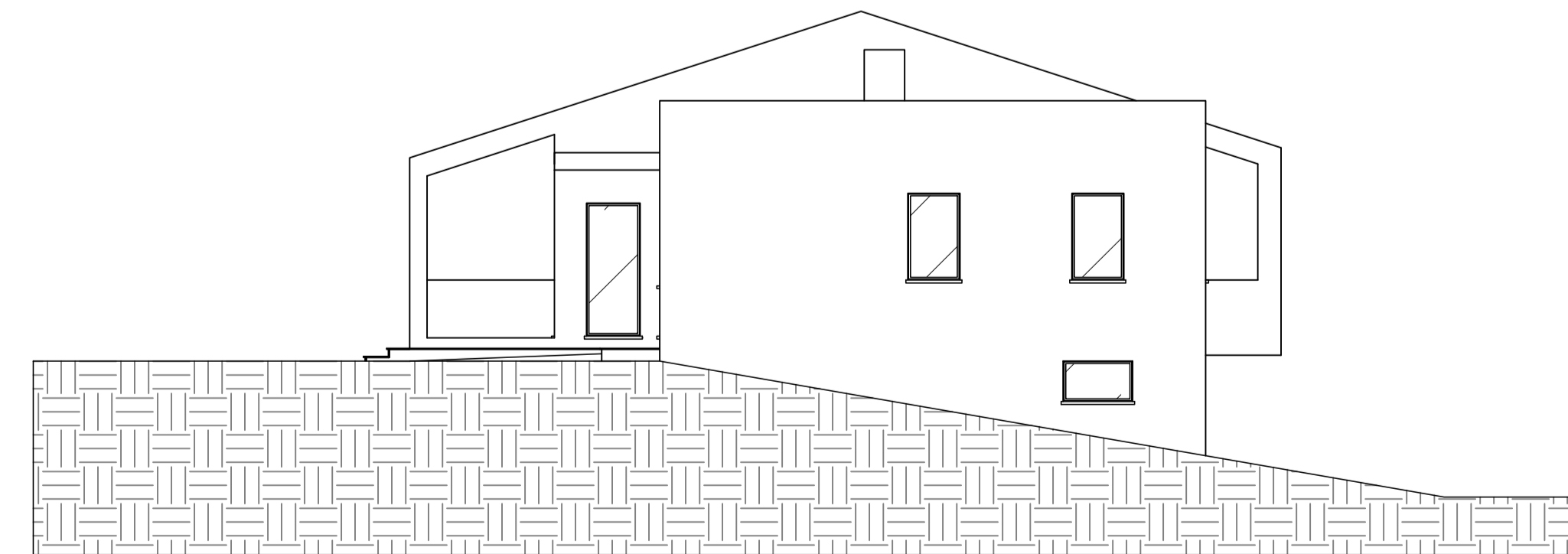

PROSPETTO NORD

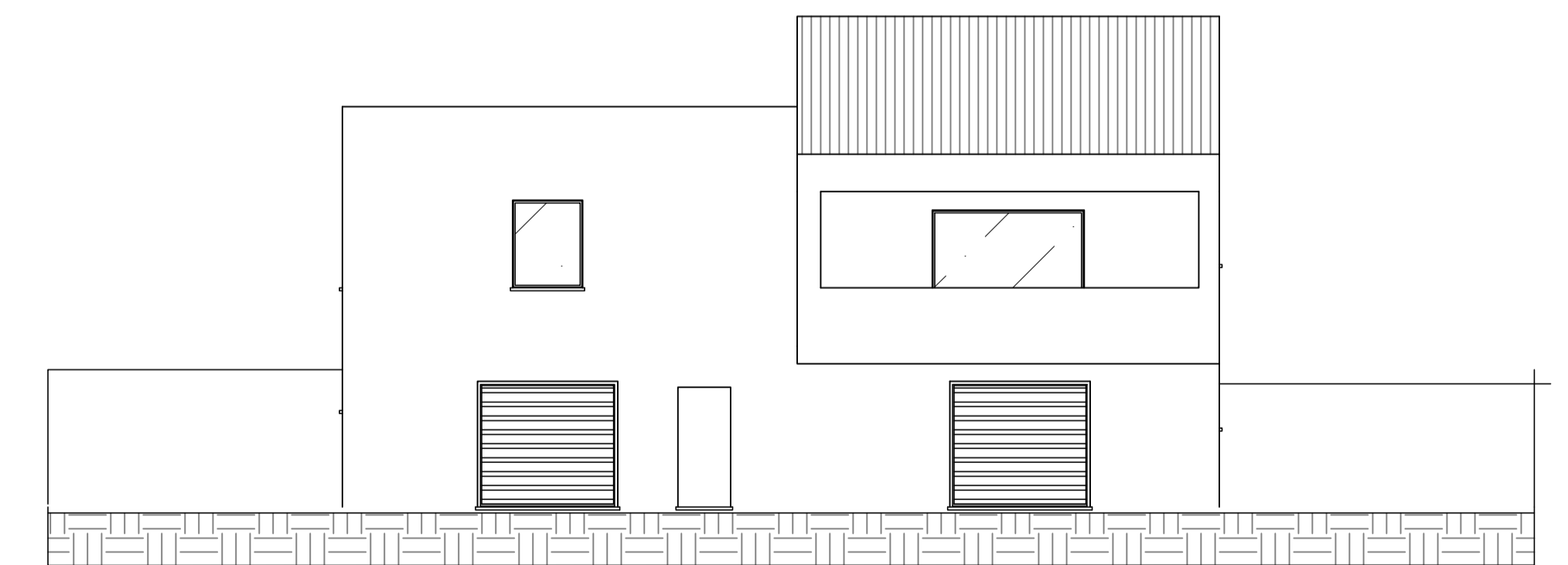

PROSPETTO EST



Comune di  
CRESPINA LORENZANA

progetto:  
richiesta  
PERMESSO DI COSTRUIRE

Realizzazione di  
VILLETTA UNIFAMILIARE  
via V.VENETO  
Crespina Lorenzana (PI)

proprietà:  
MARINARI FABRIZIO

progettisti:  
Geom. Tommaso CASAROSA

direttore dei lavori:  
Geom. Tommaso CASAROSA  
casarosa.tommaso@tiscali.it 349.6707210

contenuti:  
-PIANTE E PROSPETTI

data:  
febbraio 2021

scala:  
1:100

Tav 01

Geometra  
Daniele Delli Gatti  
Via Dei Pari 10A, Perignano, Lari (PI)  
Cell. 348 80 45 038  
daniele.delligatti@propec.it

STUDIO TECNICO  
CASAROSA  
Geom. Tommaso Casarosa  
via V.Veneto 12 - Cenaja  
Crespina Lorenzana (PI)