

VISTA AEREA AREA proprieta' Bernardini Gastone SRL

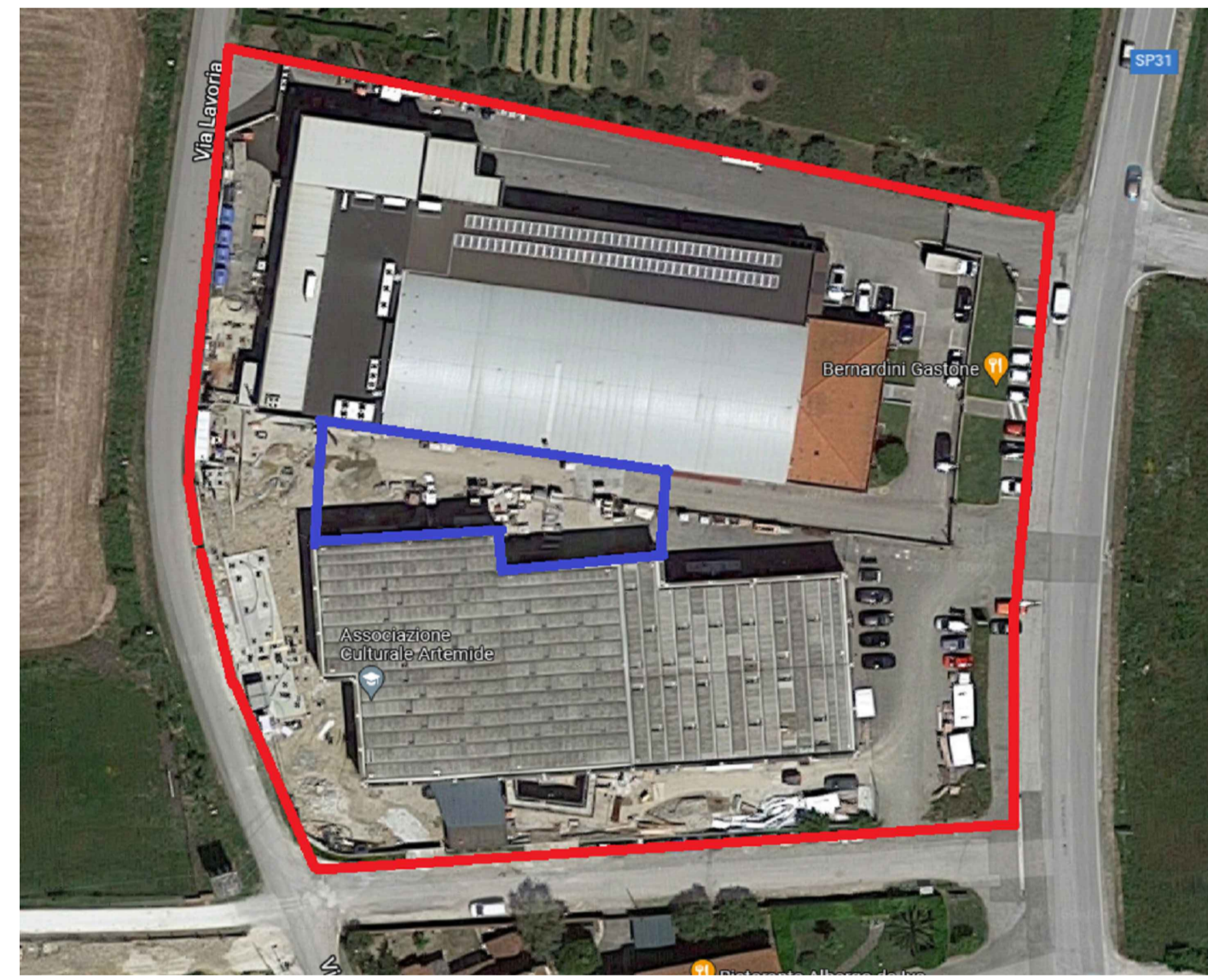

VISTA AEREA AREA OGGETTO DI AMPLIAMENTO IN COLORE VIOLA

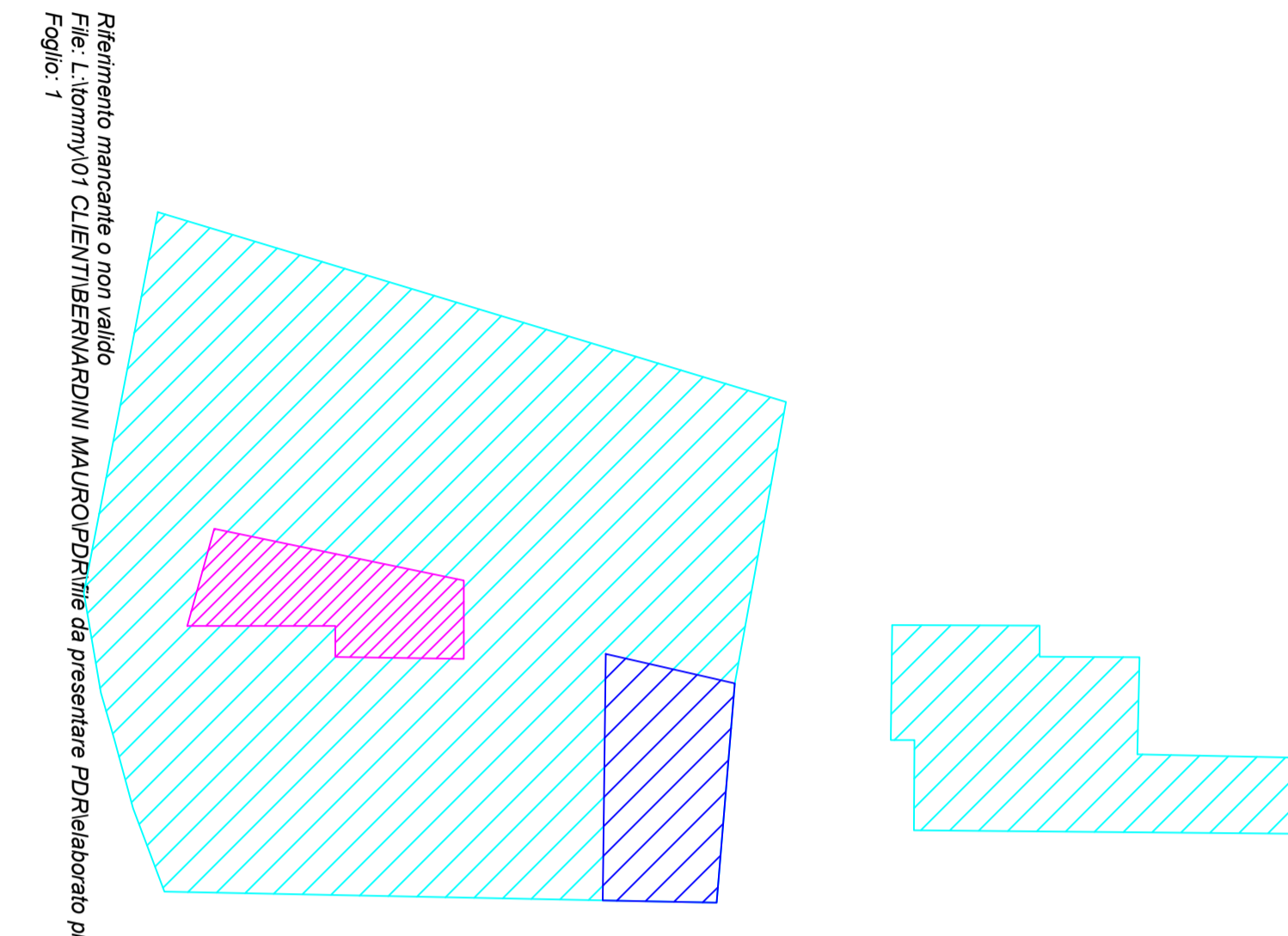

IN COLORE MAGENTA IDENTIFICAZIONE CATASTALE DELL'AMPLIAMENTO
IN COLORE CIANO IDENTIFICAZIONE CATASTALE PROPRIETA' BERNARDINI GASTONE SRL

STUDIO TECNICO CASAROSA

Cenaia, Via Zavagno n. 54 Cell. 349/6707210, e-mail: casarosa.tommaso@fiscalinet.it

OGGETTO: **TAVOLE GRAFICHE IN ALLEGATO PIANO DI RECUPERO**

COMUNE: **CRESPINA LORENZANA**

UBICAZIONE: **LOCALITA' LAVORIA VIA LAVORIA**

PROPRIETA': **BERNARDINI GASTONE SRL**

PROGETTISTA: **ING. PETRONIO ANDREA**

PROGETTISTA: **GEOM. CASAROSA TOMMASO**

TAVOLA N. **1A**

TITOLO: _____

INDICE: **INQUADRAMENTI**

DATA: **OTTUBRE 2023** SCALA: **1:200**

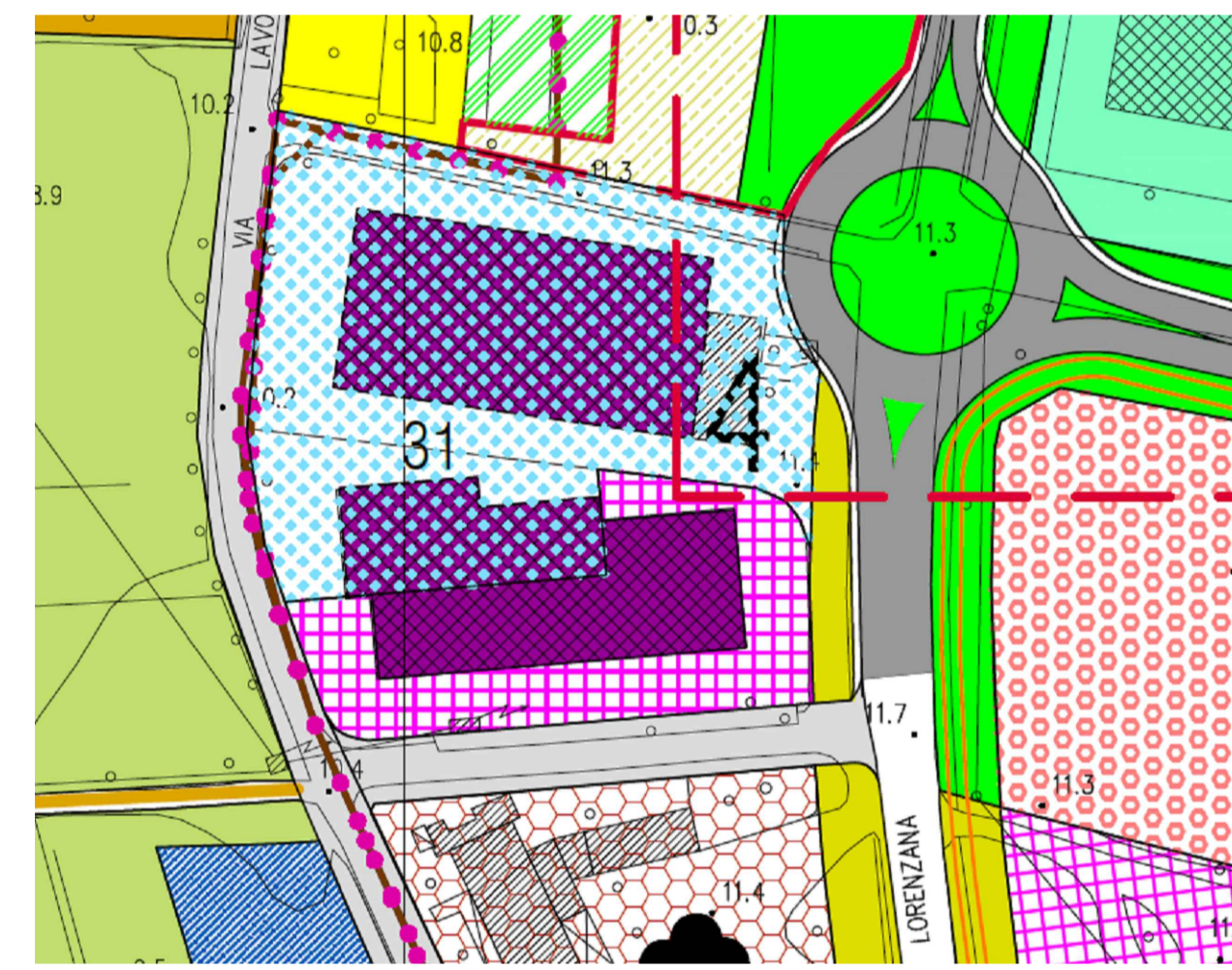

PIANI DI RECUPERO, Art.74

RQ - Area da sottoporre a P.R. in senso unico e recupero della R.C.A. in senso che include gli edifici con presenza di annessi ed edifici collegati.

R.Q. n.31 - Tav. n.11 Ultee n.3A - "Lavoria Ovest"
L'intervento prevede il recupero funzionale dell'area, tramite l'ampliamento dei due edifici esistenti, per le porzioni di volume ricadenti nel comparto RQ 31, per un massimo di 600 mq di SUL, al fine di collegare fisicamente i due volumi esistenti.
Destinazione: Esistente.



IN COLORE ROSSO IDENTIFICAZIONE AREA PROPRIETA'BERNARDINI GASTONE SRL CARTOGRAFIA ED ORTOFOTO

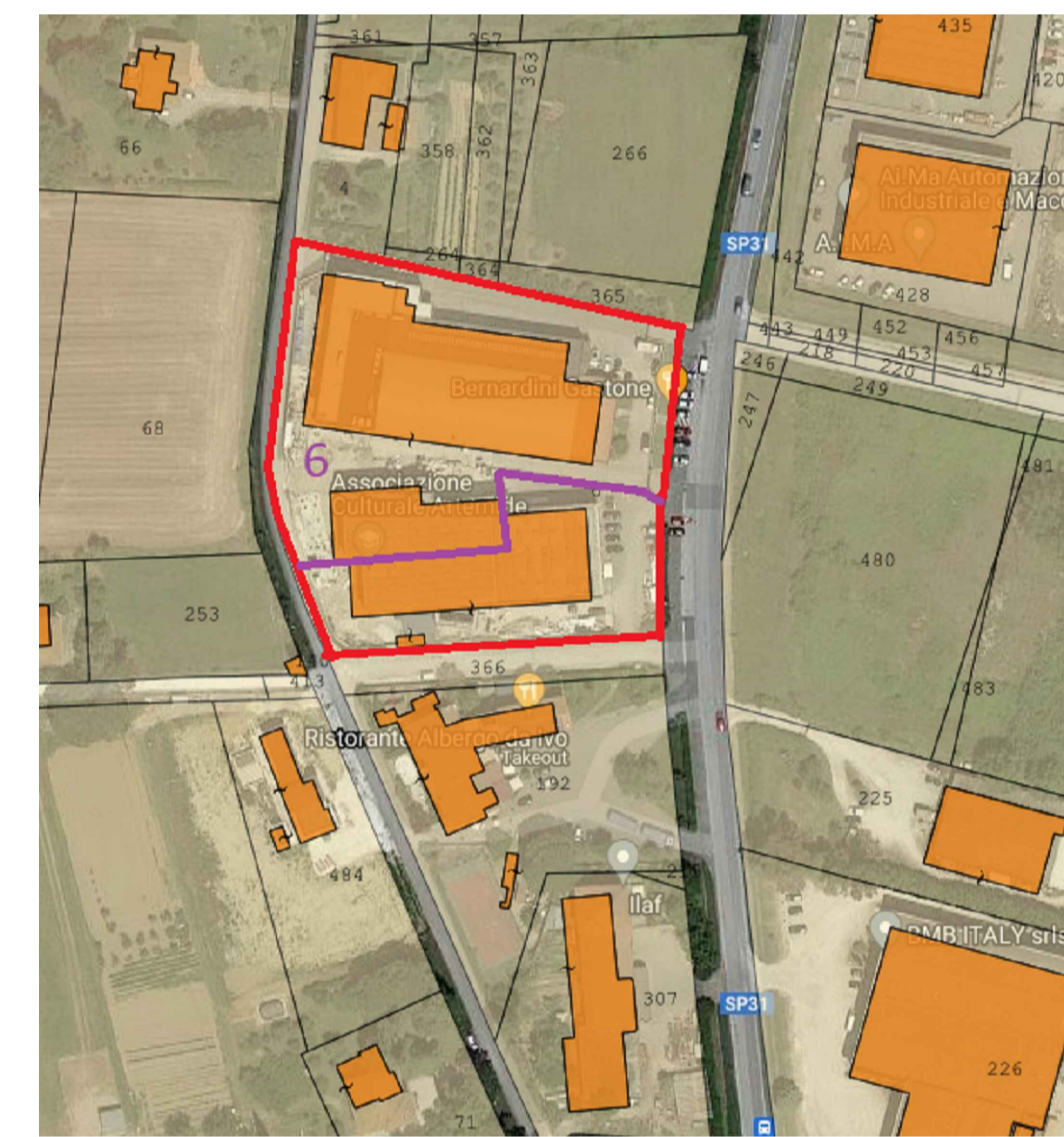

IN COLORE MAGENTA IDENTIFICAZIONE CATASTALE LIMITE AREA SOGGETTA A PIANO DI RECUPERO
IN COLORE ROSSO IDENTIFICAZIONE CATASTALE LIMITE AREA PROPRIETA'BERNARDINI GASTONE SRL



IN COLORE ROSSO IDENTIFICAZIONE AREA PROPRIETA'BERNARDINI GASTONE SRL