

PROSPETTO SUD

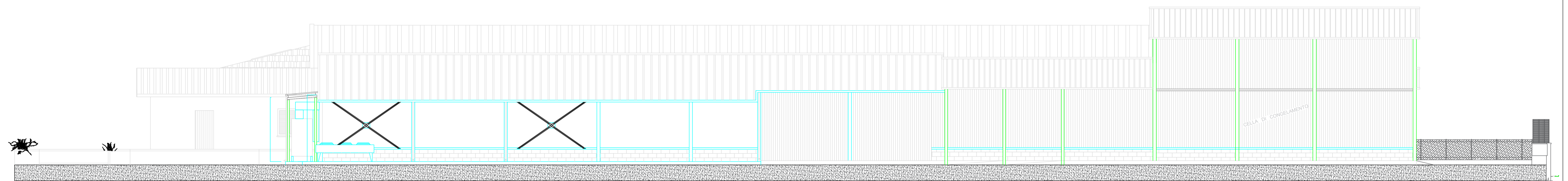

PROSPETTO NORD

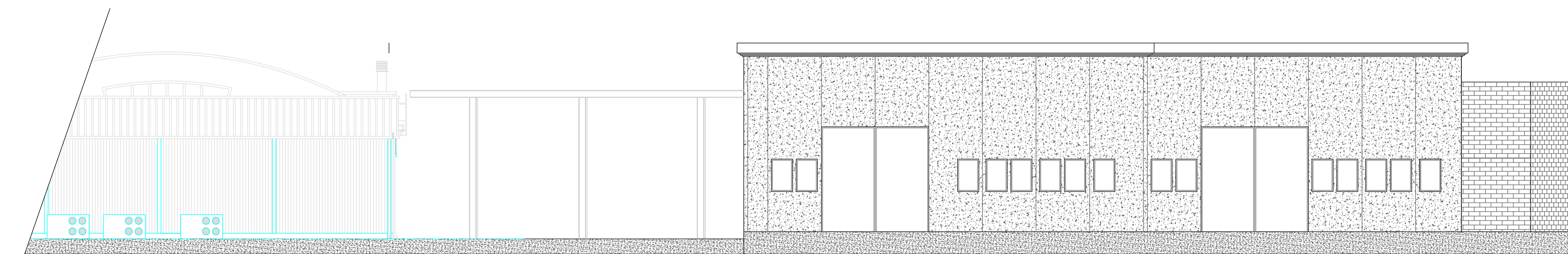

PROSPETTO OVEST

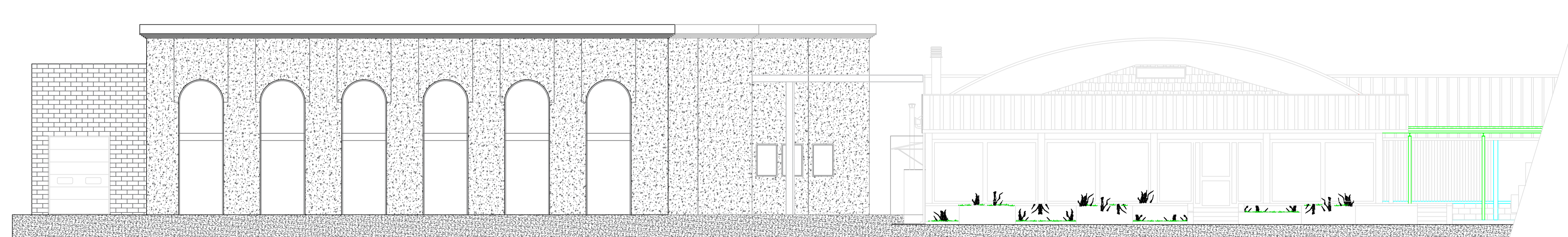

PROSPETTO EST

STUDIO TECNICO CASAROSA

Cenaia, Via Zavagno n. 54 Cell. 349/6707210, e-mail: casarosa.tommaso@tiscalinet.it

OGGETTO: **TAVOLE GRAFICHE  
IN ALLEGATO  
PIANO DI RECUPERO**

COMUNE: CRESPIGA LORENZANA

LOCALITÀ: LOCALITÀ LAVORIA  
VIA LAVORIA

PROPRIETÀ: BERNARDINI GASTONE SRL

PROGETTISTA: ING. PETRONIO ANDREA

PROGETTISTA: GEOM. CASAROSA TOMMASO

TAVOLA N° **4**

INDICE: **PROSPETTI  
STATO ATTUALE**

DATA: NOVEMBRE 2021 SCALA: 1:100