



Comune di
CRESPINA LORENZANA

progetto:

richiesta
PERMESSO DI COSTRUIRE

Realizzazione di
VILLETTA UNIFAMILIARE
via V.VENETO
Crespina Lorenzana (PI)

proprietà:

MARINARI FABRIZIO
VALLINI SARA

progettisti:

Geom. Tommaso CASAROSA

direttore dei lavori:

Geom. Tommaso CASAROSA
casarosa.tommaso@tiscali.it 349.6707210

contenuti:

SEZIONI

data:

febbraio 2021

scala:

1:100

tavola:

Tav 04

Geometra
Daniele Delli Gatti
via Del Pari 10A, Perignano, Lari (PI)
Cell. 348 80 45 018
daniele.delligatti@geopec.it

STUDIO TECNICO
CASAROSA
Geom Tommaso Casarosa
via V.Veneto 12 - Cenaia
Crespina Lorenzana (PI)

VERIFICA legge 122/89

SUPERFICE COPERTA

mq abitazione = 151.20 mq

MQ 150.07 X ML 3.00 = MC 450.21

Sup. minima parcheggi 450.21 / 10 = 45.02 mq  spazio a parcheggio

CALCOLO SUP. PARCHEGGI DI PROGETTO

Area parch. esterna mq. 90.84 (TAVOLA 5)

90.84 mq > 45.02 mq VERIFICATA

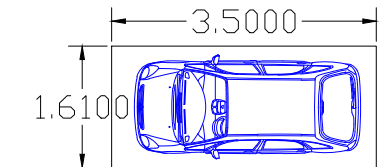

Nel rispetto dell'art. 38 R.U. inerente ai Parcheggi Privati

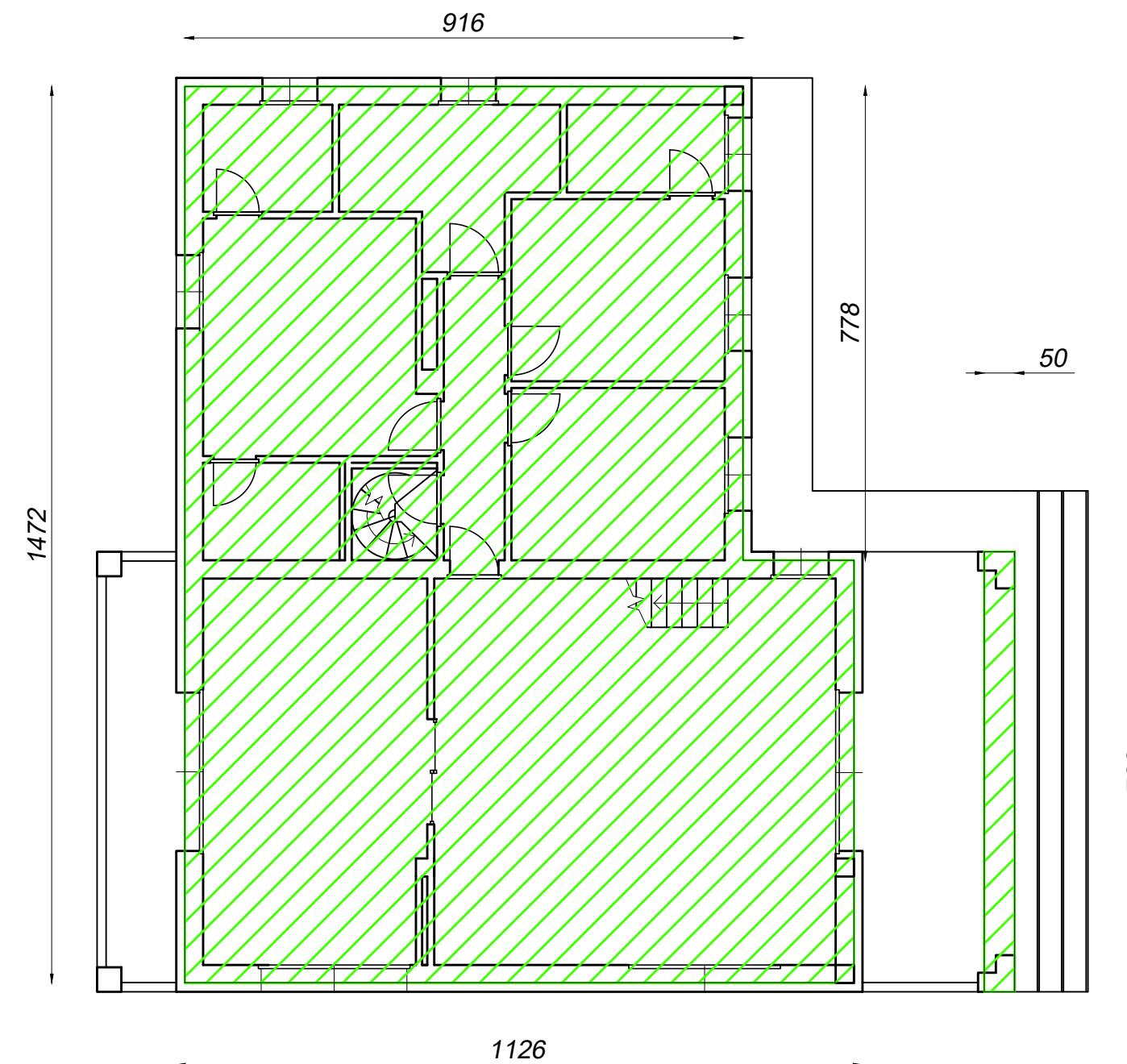

PIANTA PIANO TERRA

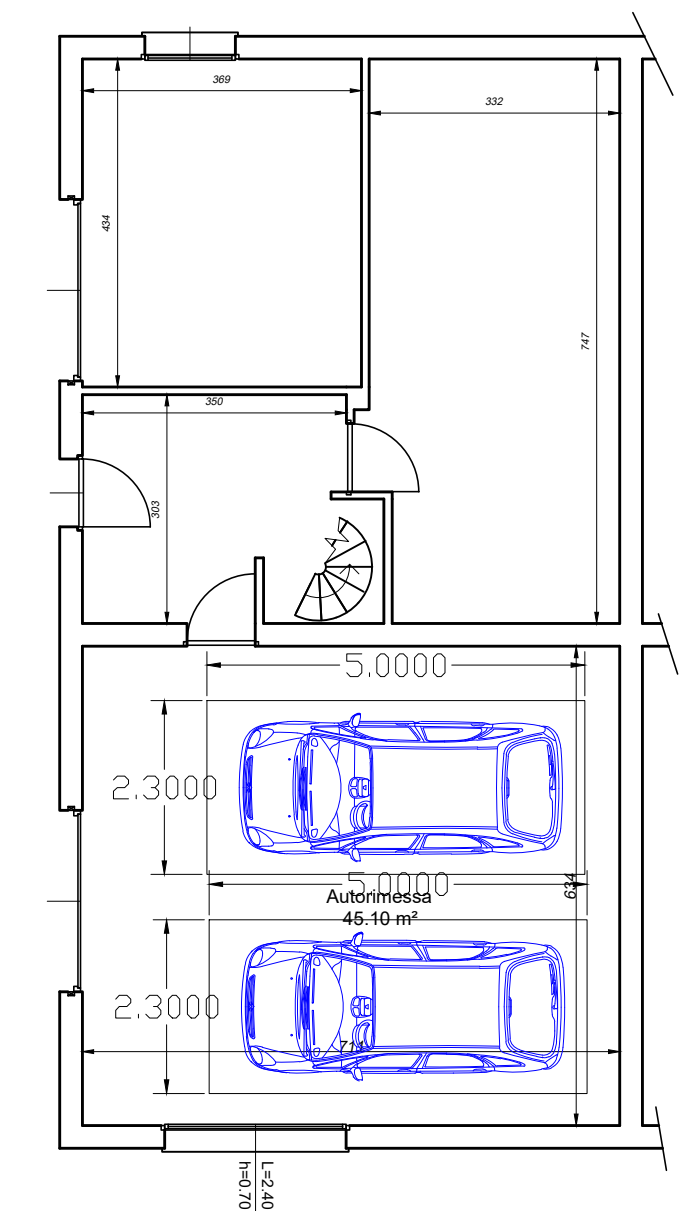

PIANTA SEMINTERRATO