

INQUADRAMENTO CATASTALE COMPARTO URBANISTICO "Uc.1.4 - Lavoria"

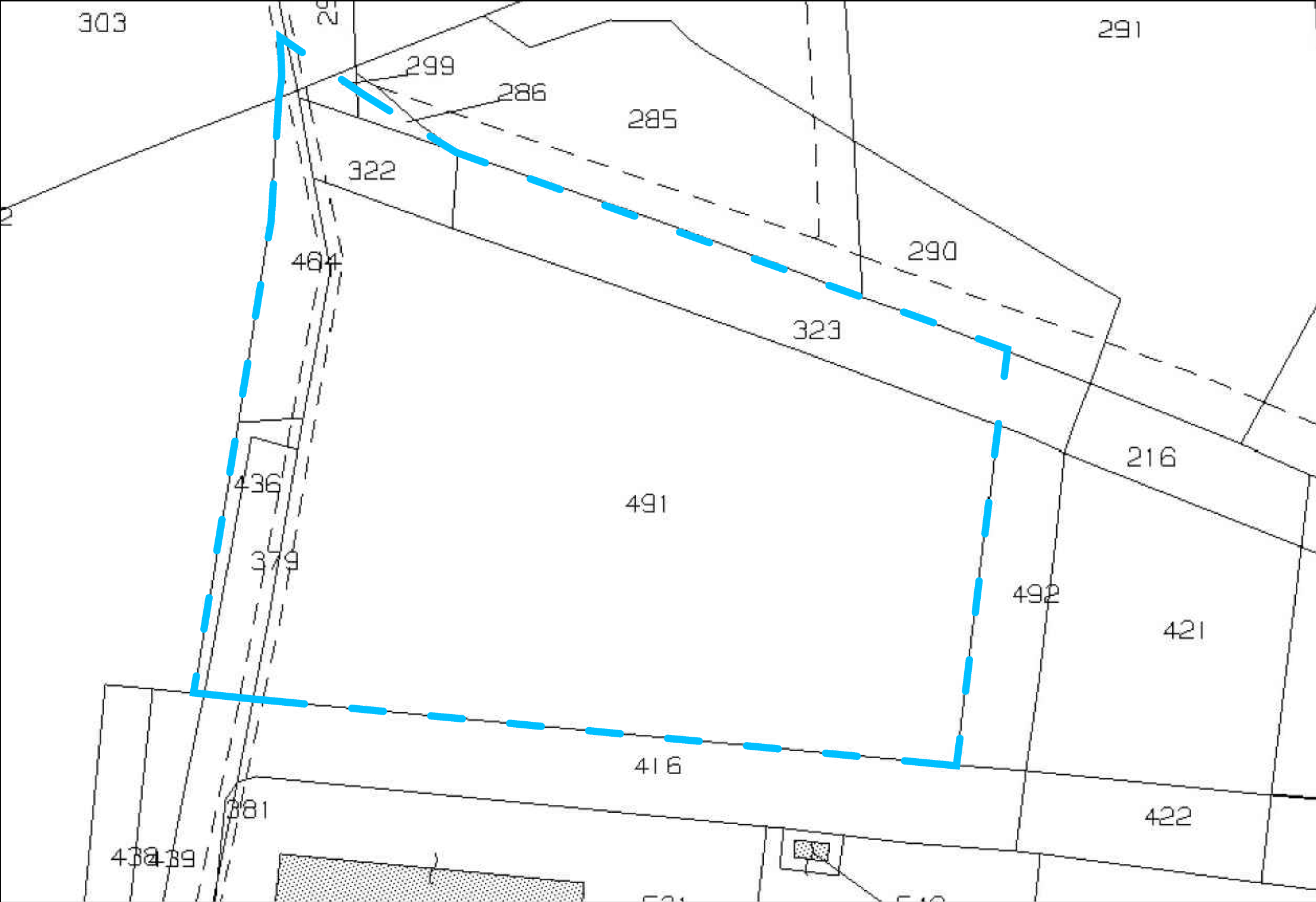

ESTRATTO DI MAPPA CATASTALE - Scheda norma di P.O.  
(Interpretazione da Cartografia)

Regime giuridico dei suoli - SCHEDA NORMA DI P.O. (Interpretazione da cartografia)			
Foglio	Particella	Proprietà	Superficie (mq)
1	286	Tirabasso	30
1	299	Tirabasso	20
1	322	Tirabasso	175
1	323	Demanio dello Stato - Ramo Strade	595
1	379	Bieffe soc. semplice	150
1	436	Bieffe soc. semplice	61
1	464	Bieffe soc. semplice	455
1	491	Bieffe soc. semplice	4.155
SUPERFICIE TOTALE			5.641

Regime giuridico dei suoli - SCHEDA NORMA DI P.O. (Acquisizione da Riferimenti catastali)			
Foglio	Particella	Proprietà	Superficie (mq)
1	286	Tirabasso	30
1	299	Tirabasso	20
1	322	Tirabasso	175
1	323	Demanio dello Stato - Ramo Strade	595
1	491	Bieffe soc. semplice	4.155
SUPERFICIE TOTALE			4.975

ESTRATTO DI MAPPA CATASTALE - Scheda norma di P.O.  
(Elenco riferimenti catastali)

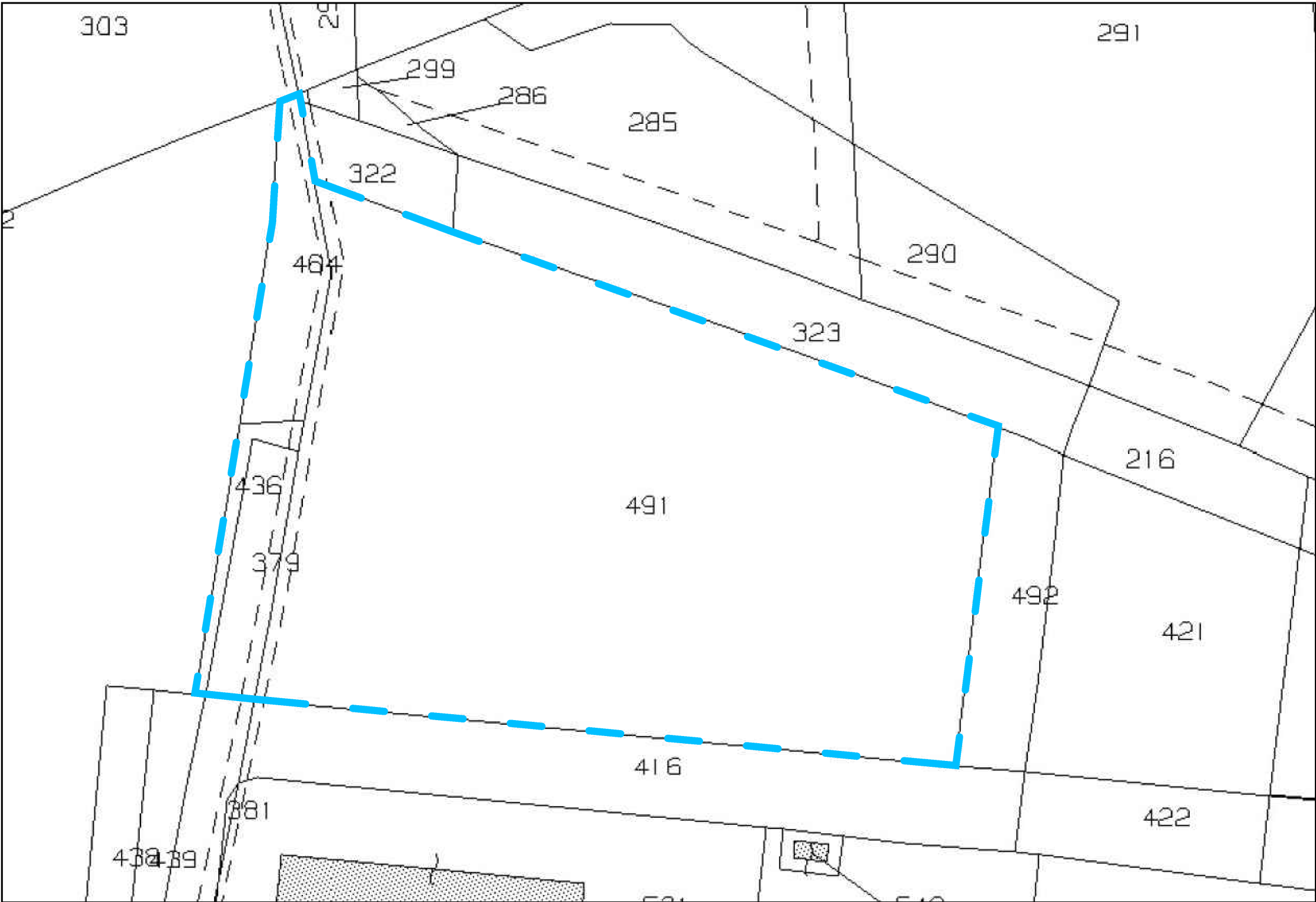
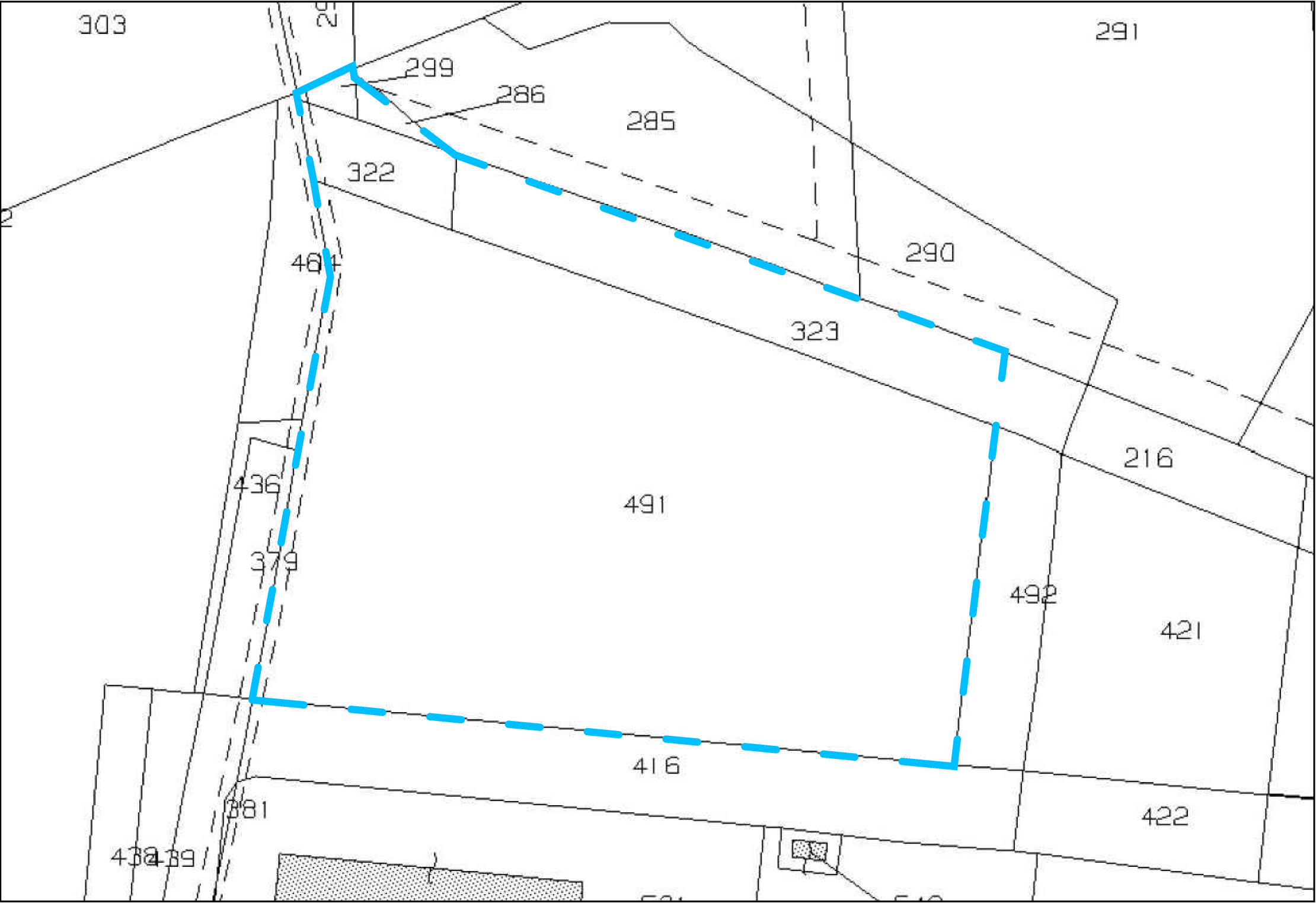

ESTRATTO DI MAPPA CATASTALE - Rettificato

Regime giuridico dei suoli - SCHEDA NORMA DI P.O. (Rettificata)			
Foglio	Particella	Proprietà	Superficie (mq)
1	379	Bieffe soc. semplice	150
1	436	Bieffe soc. semplice	61
1	464	Bieffe soc. semplice	455
1	491	Bieffe soc. semplice	4.155
SUPERFICIE TOTALE			4.821



Perimetro comparto



ARCHITETTURA - DESIGN - ARREDAMENTO

Via Bagnaia, 42 - 56038 Ponsacco (PI)  
Tel. 0587 732683 Fax 0587 090491  
e-mail: filippo@studiobacci.net  
www.studiobacci.net

PROGETTO UNITARIO CONVENZIONATO (PUC)  
COMPARTO URBANISTICO DENOMINATO Uc.1.4  
"Aree e spazi di Via Galileo Galilei (nord) a Lavoria"

COMMITTENZA : Bieffe Srl - Unipersonale

UBICAZIONE : Via G. Galilei snc - Loc. Lavoria

OGGETTO :  
**INQUADRAMENTO CATASTALE  
COMPARTO URBANISTICO  
"Uc.1.4 - Lavoria"  
(Scheda norma di P.O. e rettificato)**  
- ESTRATTO DI MAPPA CATASTALE  
- REGIME GIURIDICO DEI SUOLI

PROGETTISTA : Arch. FILIPPO BACCI  
Cell. +39 342 7419637 email: filippo@studiobacci.net  
pec: filippo.bacci@archiworldpec.it

COLLABORATORI :

SUPERVISIONE :

NOTE:

COMUNE DI CRESPINA LORENZANA  
(Prov. di Pisa)

TAVOLA NO.

2

SCALA:

----

DATA: 23/09/2025