

PLANIMETRIA GENERALE DI PROGETTO - Particolari di progetto

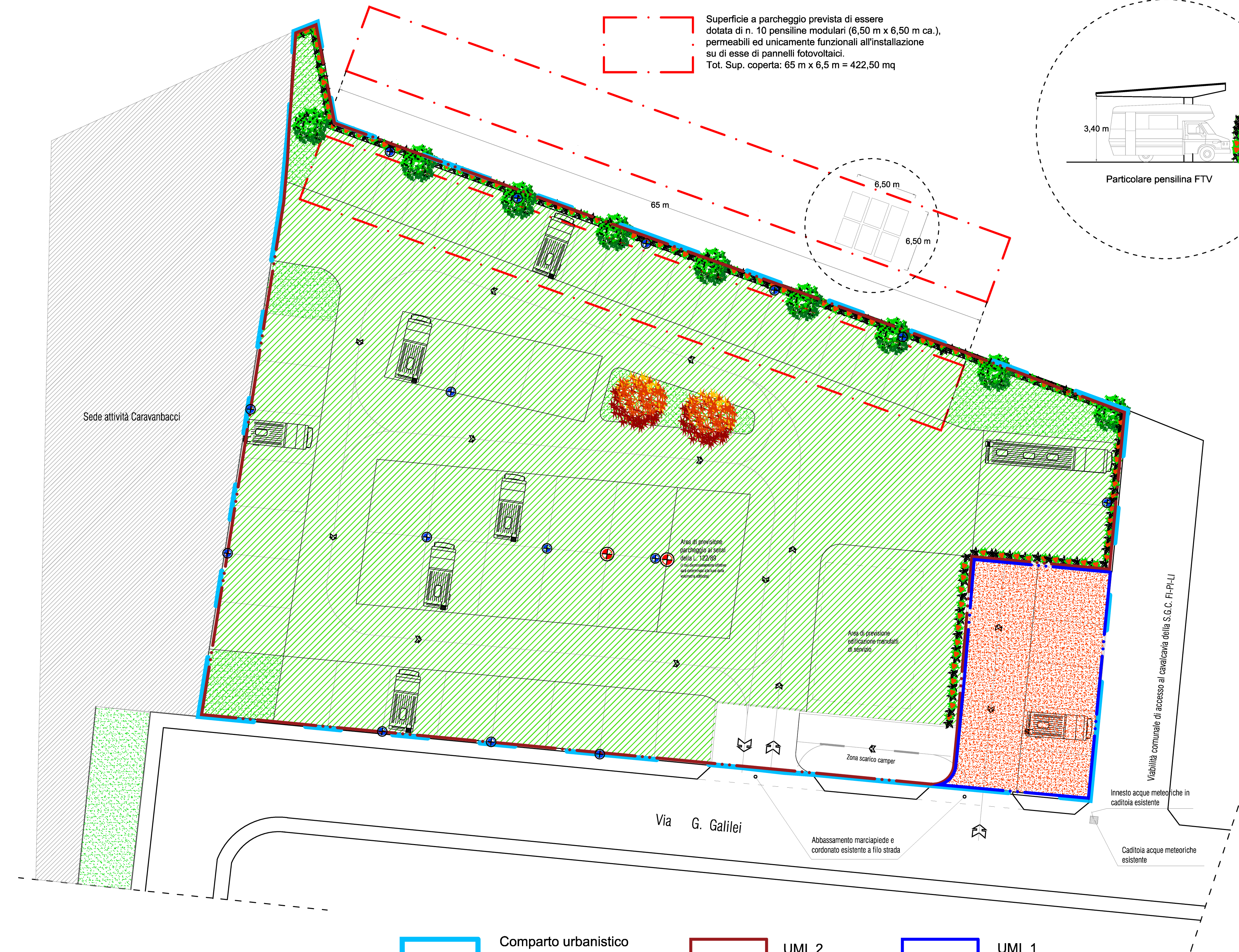

Zona scarico camper

- Superficie in cemento (o asfalto) (non permeabile) 147,80 mq
- Fossa Imhoff
- Degrassatore
- Pozzetto di ispezione (tipo Firenze)
- Tubazione sigillata

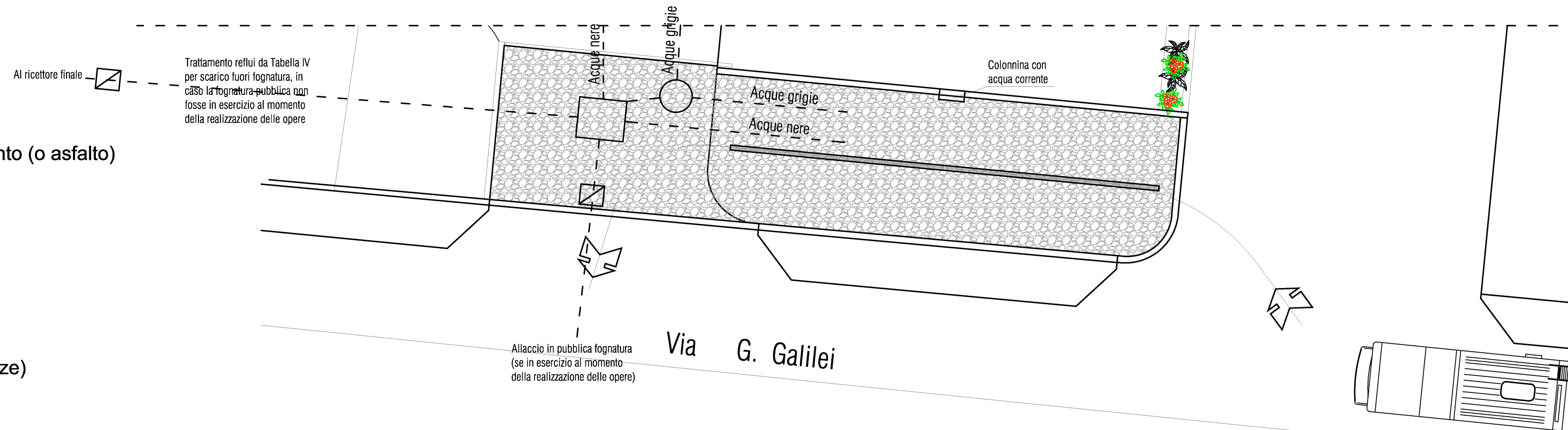

Area rimessaggio

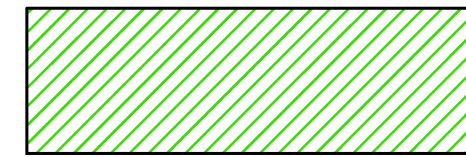

Superficie in terreno a lapilli vulcanici misto a erba (permeabile) 4.318,20 mq

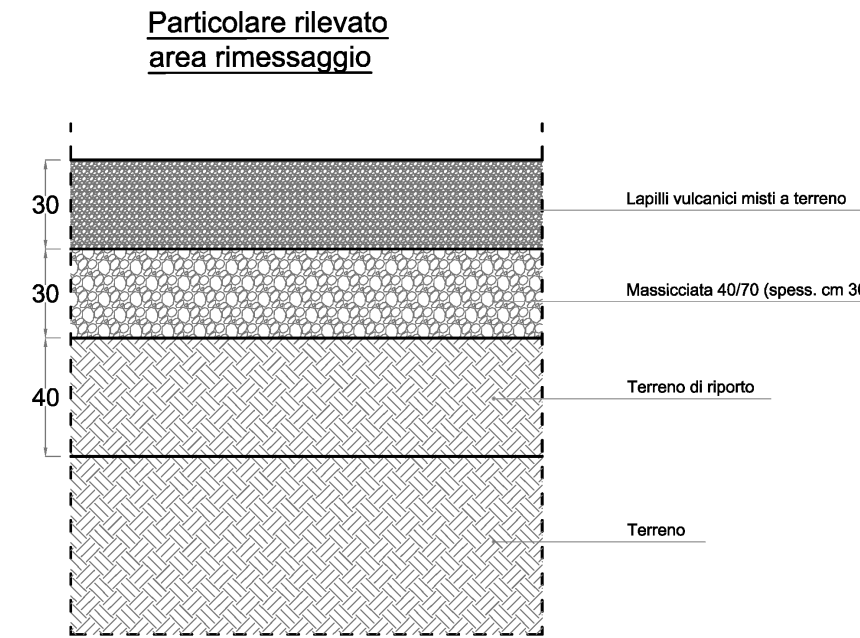

Area parcheggi

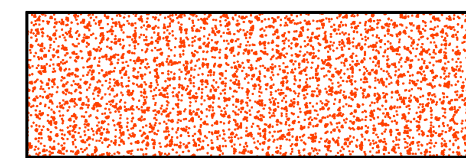

Superficie in asfalto bituminoso (non permeabile) 355 mq

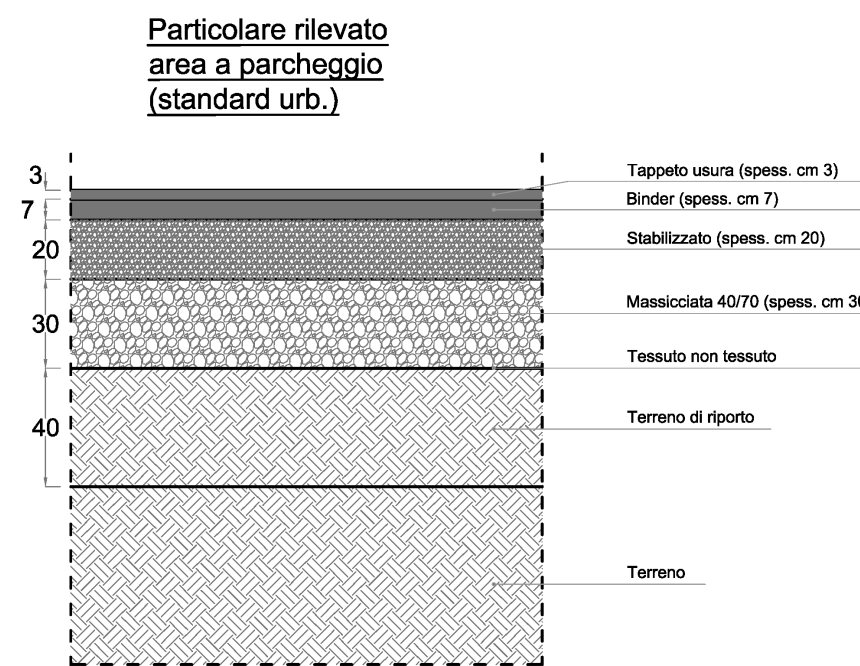

- Colonnine di ricarica veicoli elettrici
- Torrette di servizio camper



ARCHITETTURA - DESIGN - ARREDAMENTO

Via Bagnai, 42 - 56038 Ponsacco (PI)
Tel. 0587 732683 Fax 0587 090491
e-mail: filippo@studiobacci.net
www.studiobacci.net

PROGETTO UNITARIO CONVENZIONATO (PUC)
COMPARTO URBANISTICO DENOMINATO Uc.1.4
"Aree e spazi di Via Galileo Galilei (nord) a Lavoria"

COMMITTENZA : Bieffe Srl - Unipersonale

UBICAZIONE : Via G. Galilei snc - Loc. Lavoria

OGGETTO : PLANIMETRIA GENERALE DI PROGETTO - Particolari di progetto

PROGETTISTA : Arch. FILIPPO BACCI
Cell. +39 342 7419637 email: filippo@studiobacci.net
pec: filippo.bacci@archiworldpec.it

COLLABORATORI :

SUPERVISIONE :

NOTE:

COMUNE DI CRESPIA LORENZANA
(Prov. di Pisa)

TAVOLA NO. 5

SCALA: 1:250 - varie

DATA: 23/09/2025