

INDICAZIONI PROGETTUALI FABBRICATO - 3

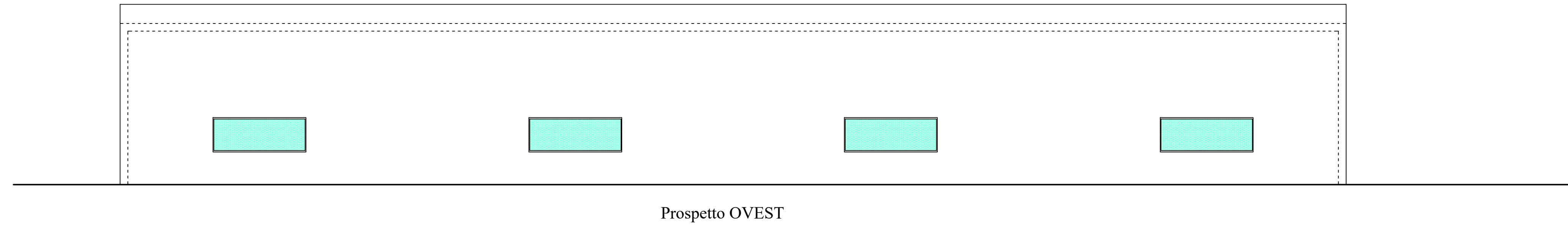

Prospetto OVEST

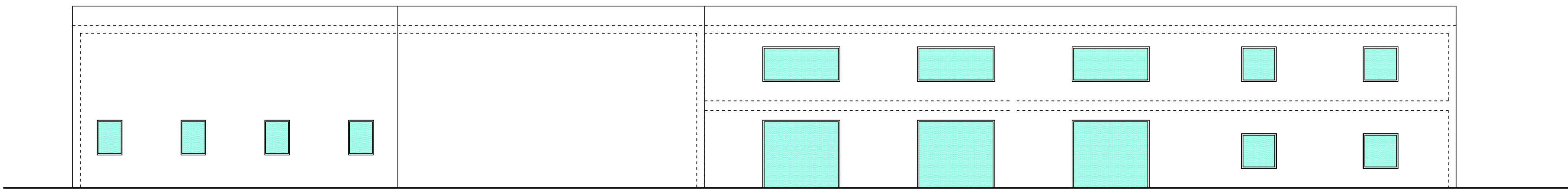

Prospetto SUD

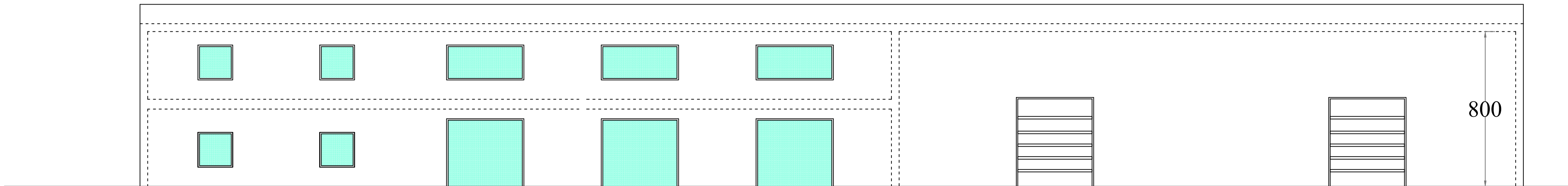

Prospetto NORD

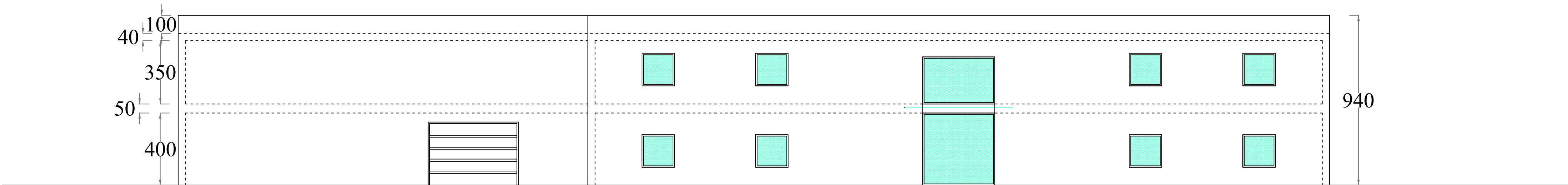

Prospetto EST



ARCHITETTURA - DESIGN - ARREDAMENTO

Via Bagnaia, 42 - 56038 Ponsacco (PI)
Tel. 0587 732683 Fax 0587 090491
e-mail: filippo@studiobacci.net
www.studiobacci.net

COMUNE DI Crespina Lorenzana
(Prov. di Pisa)

PROGETTO UNITARIO CONVENZIONATO (PUC)
COMPARTO URBANISTICO DENOMINATO Uc.1.1
"Aree e spazi di Via Galileo Galilei a (sud) Lavoria"

COMMITTENZA :
Bieffe Srl - Unipersonale

UBICAZIONE :
Via G. Galilei snc - Loc. Lavoria

OGGETTO :
**INDICAZIONI PROGETTUALI
FABBRICATO - 3
COMPARTO URBANISTICO Uc.1.1**
- PROSPETTI

TAVOLA NO.

9

SCALA: 1 : 150

PROGETTISTA : Arch. FILIPPO BACCI
Cell. +39 342 7419637 email: filippo@studiobacci.net
pec: filippo.bacci@archiworldpec.it

COLLABORATORI :

SUPERVISIONE :

NOTE:

DATA: 15/10/2025