

PROSPETTO SUD - OVEST vista frontale da Viale Karol Wojtyla

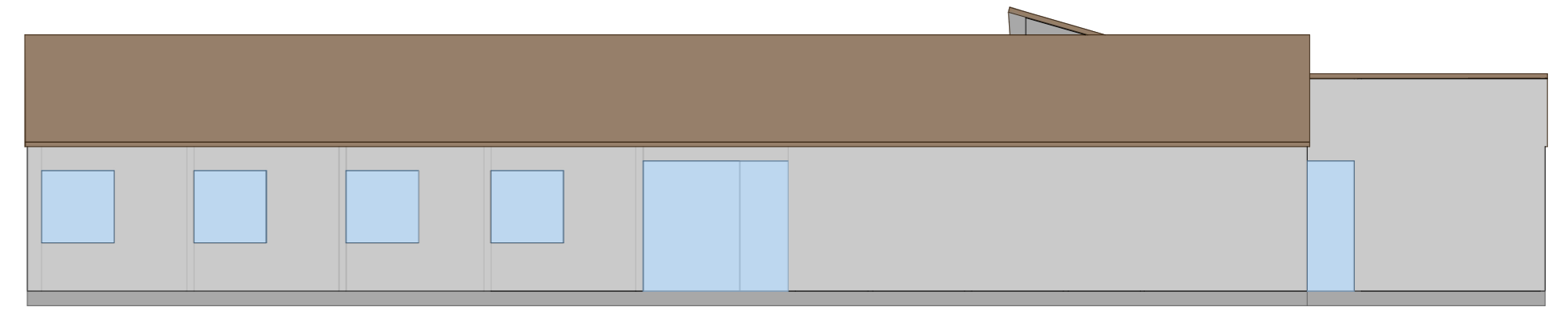

PROSPETTO SUD - EST vista laterale

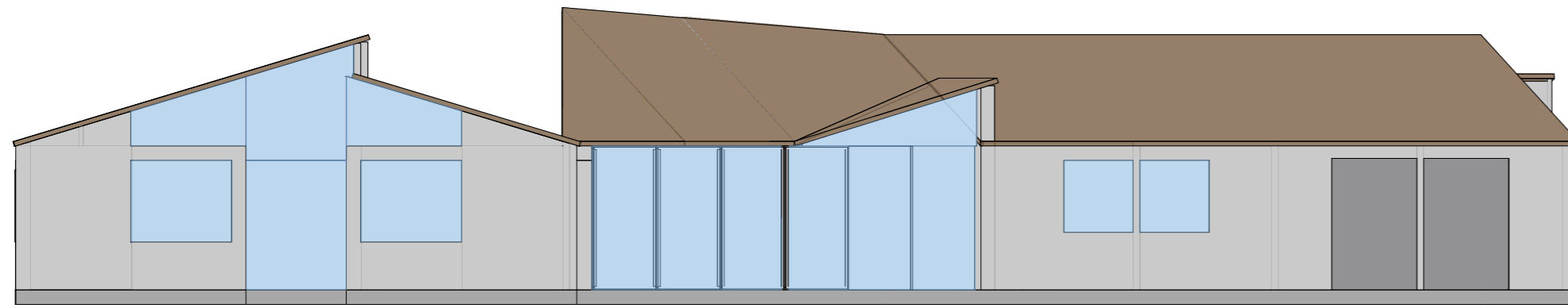

PROSPETTO NORD vista restrostante

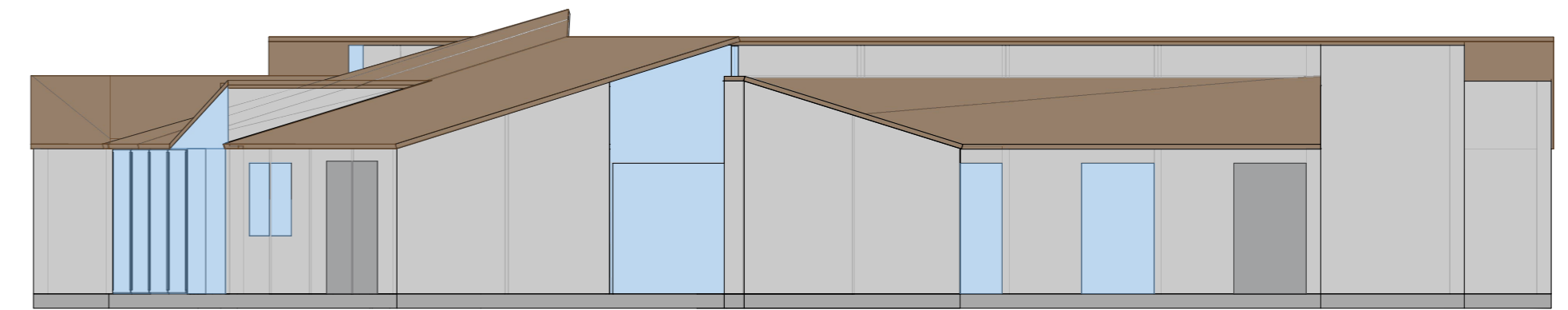

PROSPETTO OVEST vista laterale

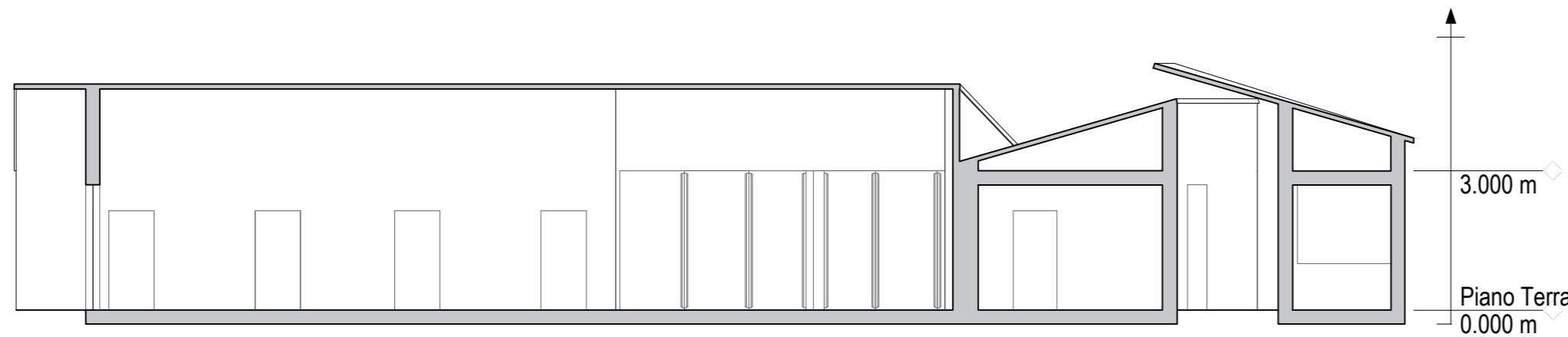

SEZIONE A-A

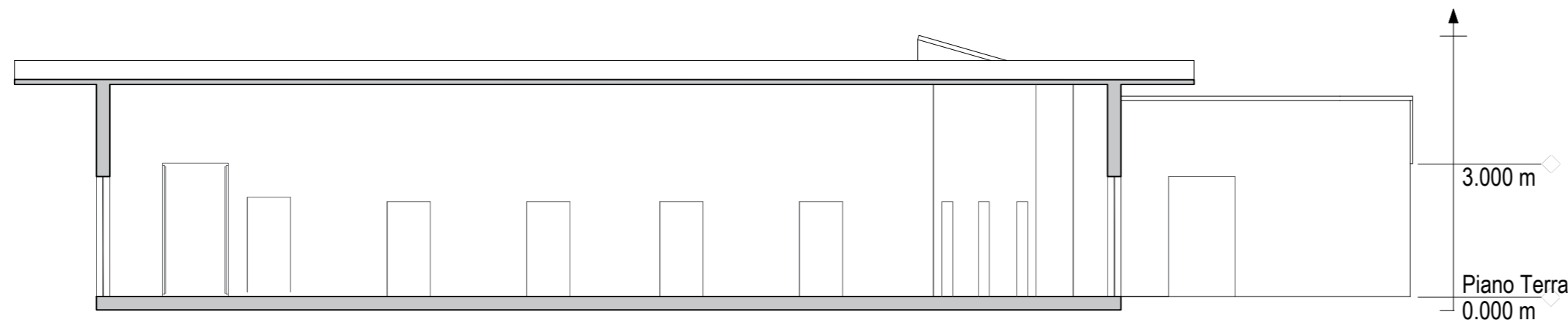

SEZIONE B-B

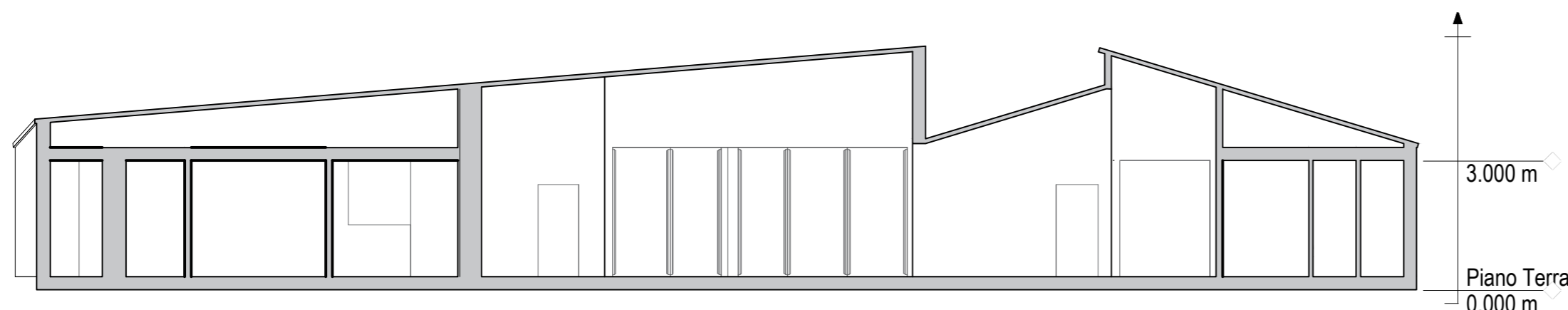

SEZIONE C-C

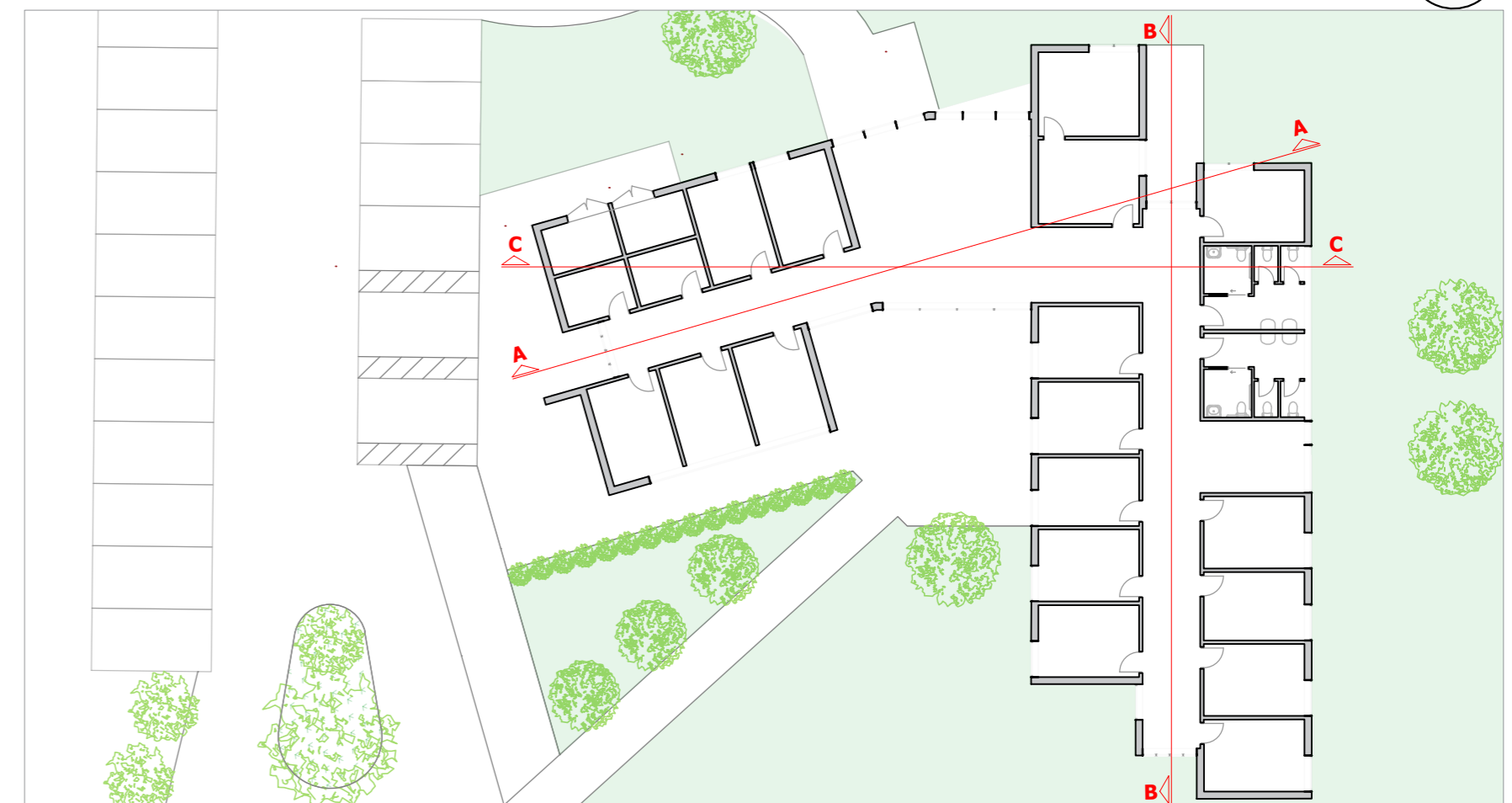
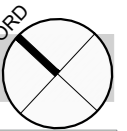

BST ingegneria s.r.l.
viale Italia, 395
57124 LIVORNO
tel 0586 581446
fax 0586 580278
e-mail: info@bstingegneria.it

I tecnici
ING. GIAMPAOLO MUNAFO'

Azienda USL Toscana Nord Ovest
Via Cocchi 7/9, loc. Ospedaletto 56121 Pisa

data
23/03/23

**Progetto di fattibilità tecnica ed economica per
intervento di realizzazione di una casa di comunità
in loc. Pian di Laura - Crespina Lorenzana (PI)**

tavola
06

Viale K.Wojtyla, loc. Pian di Laura, Crespina Lorenzana (PI)
Prospetti e sezioni

scala
VARIA

tavola	versione	data	disegnatore	revisore	note
06	1_0	23/03/2023	VANNUCCINI	MUNAFO'	-