



NUOVO PIANO STRUTTURALE

 Comune di Crespina Lorenzana



 QUADRANTE NORD CRESPIINA

 QUADRANTE SUD LORENZANA

Quadro conoscitivo

 Ricognizione e declinazione dei "Morfortipi" del PIT/PPR

 (scala 1:10.000)

QC. 10b

5. MORFORTIPO INSEDIATIVO POLICENTRICO A MAGLIA DEL PASSAGGIO STORICO COLLINARE



 Il sistema insediativo policentrico a maglia del paesaggio storico collinare è costituito da borghi e piccoli e medi centri, sorti generalmente lungo la viabilità principale di crinale che segue l'andamento morfologico nord-ovest/sud-est delle colline pisane, e che costituisce un carattere identitario ancora riconoscibile. A seconda della densità dell'insediamento rurale storico e del tipo di colture che caratterizzano i villi collinari, la consistenza della maglia rivela che connette i centri si dirada o si infittisce.

ARTICOLAZIONE TERRITORIALE 5.2 - 5.3 - 5.13

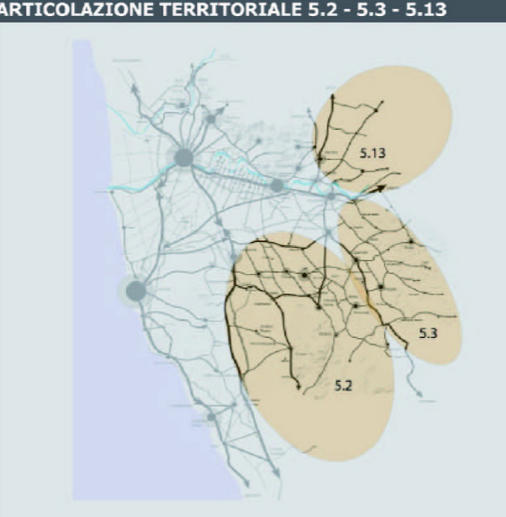

CARTA DELLE FIGURE COMPONENTI I MORFORTIPI INSEDIATIVI

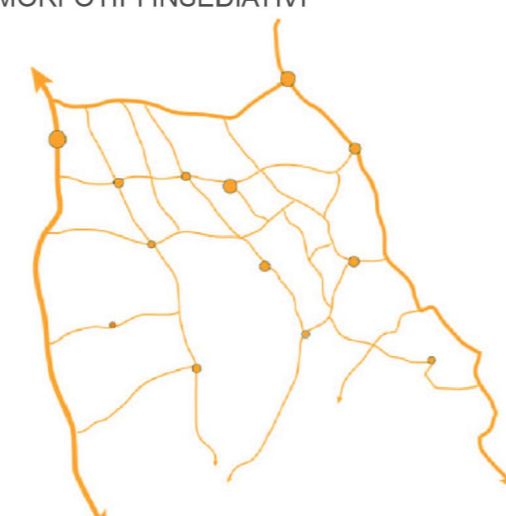

5.2 Sistema reticolare delle colline pisane e livornesi

 Si tratta di un sistema insediativo storico costituito da borghi e piccoli e medi centri, sorti generalmente lungo la viabilità principale di crinale che segue l'andamento morfologico nord-ovest/sud-est delle colline pisane, e che costituisce un carattere identitario ancora riconoscibile. A seconda della densità dell'insediamento rurale storico e del tipo di colture che caratterizzano i villi collinari, la consistenza della maglia rivela che connette i centri si dirada o si infittisce.

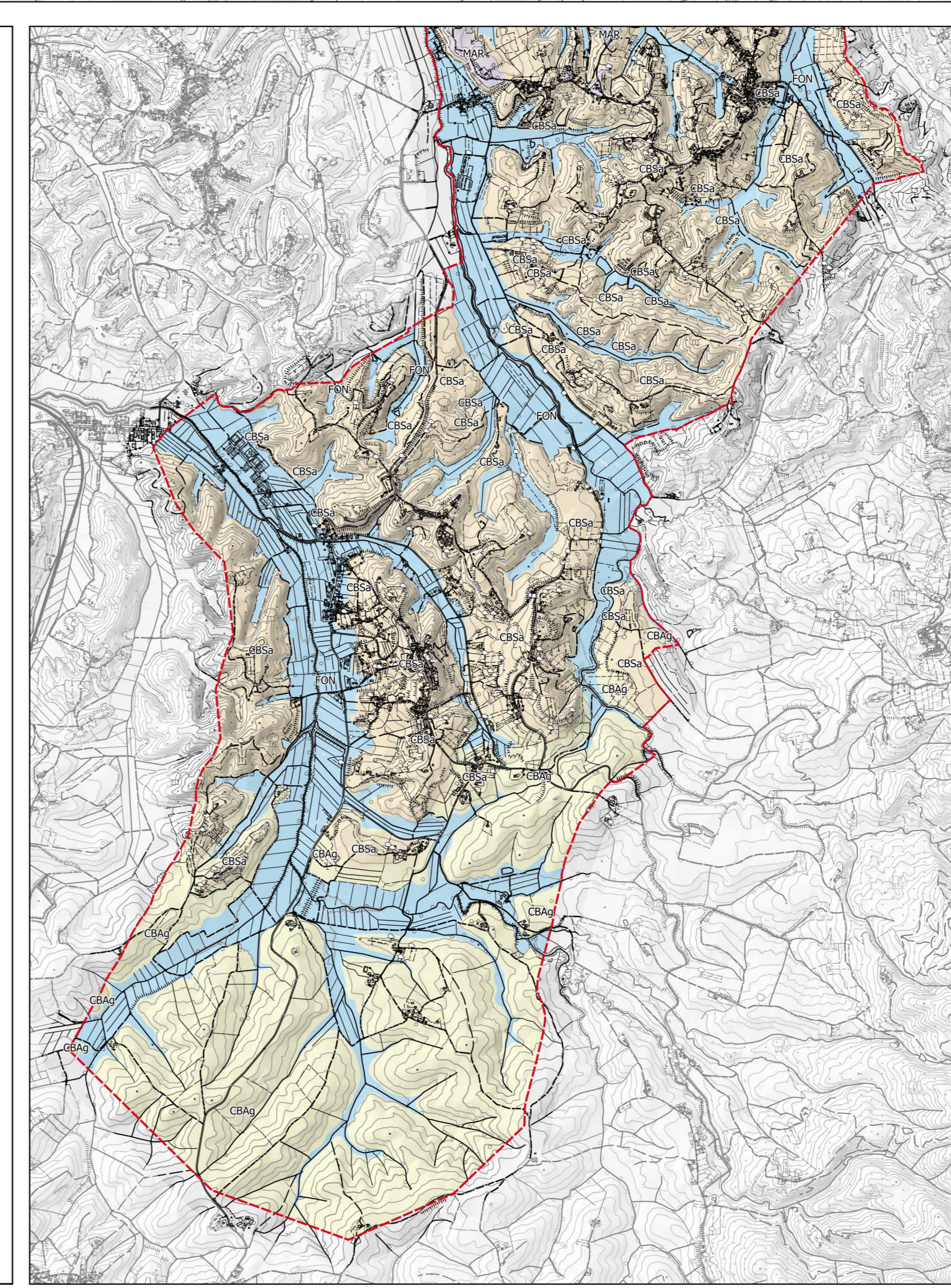
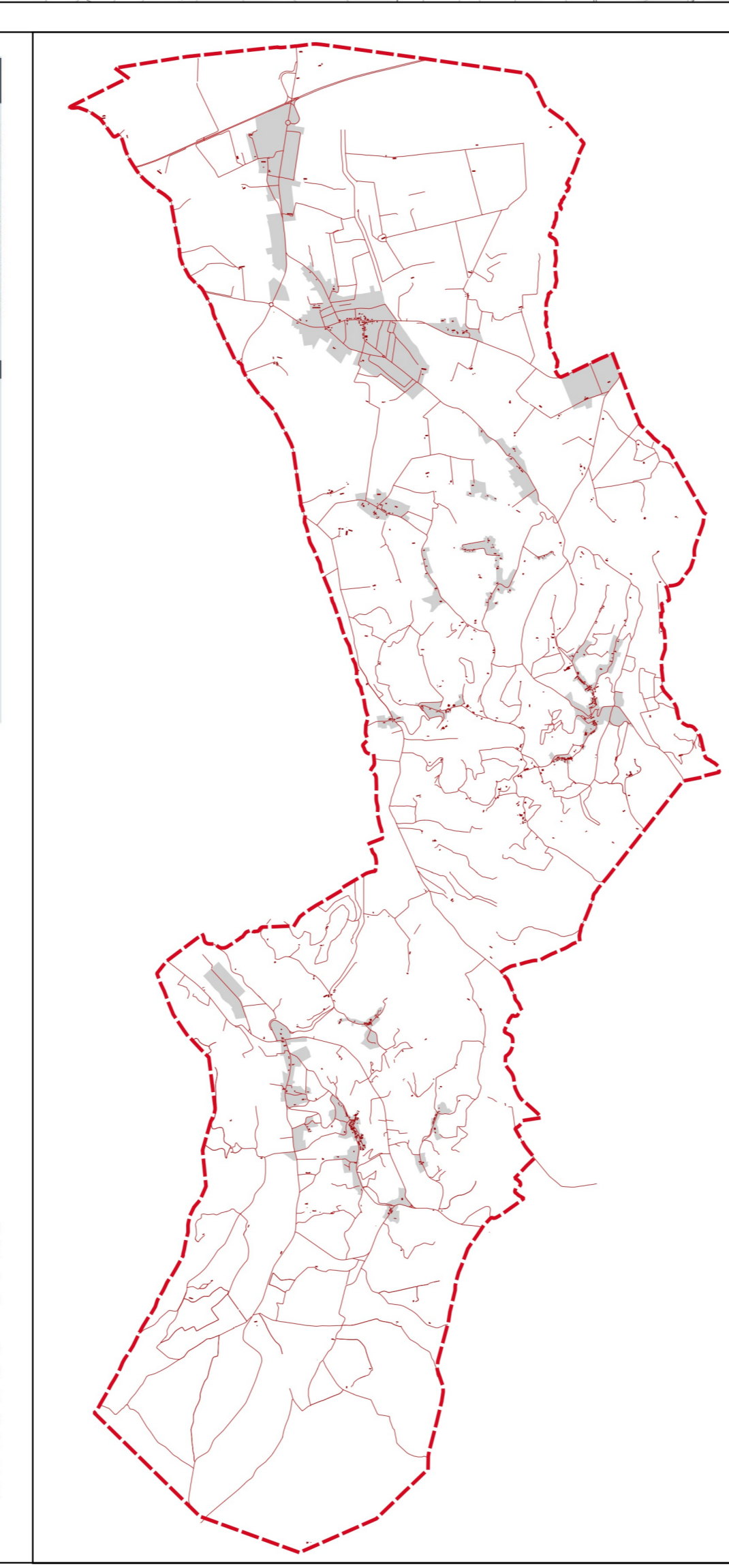

RICOGNIZIONE E DECLINAZIONE DEI "MORFORTIPI" DEL PIT/PPR

Morfotipi della struttura idrogeomorfologica

- BES Bacini di esondazione
- FON Fondovalle
- MAR Margine
- MAR Margine inferiore
- CBSa Collina dei bacini neo-quaternari, sabbie dominanti
- CBAg Collina dei bacini neo-quaternari, argille dominanti

Morfotipi dei sistemi insediativi e urbani

 Morfortipo insediativo policentrico a maglia del paesaggio storico collinare

 Figura del Sistema reticolare delle colline pisane e livornesi

Altre strutture e componenti che concorrono alla configurazione del morfortipo insediativo

- Centri, nuclei e agglomerati di impianto storico
- Edifici e beni di rilevante valore architettonico e monumentale
- Ville - fattorie di impianto storico
- Edificato sparso e isolato di impianto storico

Morfotipi della struttura ecosistemica e agroforestale

- Ecosistemi ripariali (arborei, arbustivi ed erbacei), lacustri e palustri
- Agroecosistemi intensivi delle monoculture cerealicole su colline pisane (seminativi semplici di pianura o fondovalle)
- Agroecosistemi a dominanza di seminativi di pianura alluvionale (seminativi semplici a maglia medio-ampia di impronta tradizionale)
- Agroecosistemi intensivi della viticoltura specializzata (viticoltura specializzata)
- Mosaici agricoli collinari (seminativo e olivo prevalenti di collina)
- Mosaici agroforestali collinari, talora a prevalenza delle matrici forestali (mosaico culturale boscato)

ALTRI RIFERIMENTI E CONTENUTI STATUTARI

- Perimetro del territorio urbanizzato
- Perimetro dei nuclei del territorio rurale
- Sistema idrografico regionale (reticolo principale e secondario)
- Patrimonio naturalistico e ambientale: Habitat di interesse comunitario

Confine comunale

 Aggiornamento specifico del sedime degli edifici (Fonte: Agenzia delle Entrate Catasto 2021)

scala 1:10.000