

Comune di Crespina Lorenzana
Provincia di Pisa

NUOVO PIANO STRUTTURALE

Comune di Crespina Lorenzana



Quadro conoscitivo
Principali vincoli e determinazioni progettuali sovraordinati
(scala 1:10.000)

QC. 9b

- Confine comunale
 - Aggiornamento speditivo del sedime degli edifici (Fonte: Agenzia delle Entrate Catasto 2021)
 - Insediamenti a carattere prevalentemente residenziale
- VINCOLI AMBIENTALI E IGIENICO-SANITARI**
- Reticolo idrografico regionale (LR 79/2012)
 - Vincolo idrogeologico (RD 3267/1923)
 - Pozzi idropotabili e relativa fascia di rispetto (200m)
 - Depuratori e relativa fascia di rispetto (100m)
 - Cimiteri e relativa fascia di rispetto (200m)
 - DPA Elettrodotti: Definizione della Distanza di Prima Approssimazione ai sensi del DM 29.05.2008
 - Elettrodotti Maregione - Arcore 380 kV N° 324/327 (DPA su 8m di 84m)
 - Elettrodotti La Spazia - Arcore 380 kV N° 314 (DPA su 16m di 60m)
 - Elettrodotti Arcore - S. Romana Arcore - Fontenoce 132 kV N° 525 546 (DPA su 32m di 32m)
 - Elettrodotti Cascina RT - Colle Montano 132 kV RFI N° 038 (DPA su 15m di 15m)
- Siti interessati da processi di bonifica (SISBON)**
- con procedimento attivo
 - con procedimento completato
- VINCOLI CULTURALI E PAESAGGISTICI**
- Beni architettonici vincolati (Parte II del DLgs 42/2004)
 - Aree sottoposte a vincolo paesaggistico di cui all'art. 142 del DLgs 42/2004
 - Lett. b) Terriori contermini ai laghi
 - Lett. c) Fiumi e corsi d'acqua
 - Lett. g) Boschi
 - Ricognizione delle aree boscate (CLC 31)
 - Aree sottoposte a vincolo paesaggistico di cui all'art. 136 del DLgs 42/2004
 - Zona di Valsizori
 - Aree non idonee all'installazione di impianti fotovoltaici a terra (L.R. 11/2011)
 - Zone all'interno di con visivi e panoramici
 - Aree agricole di particolare pregio
 - Diversa perimetrazione in aree DOP e IGP

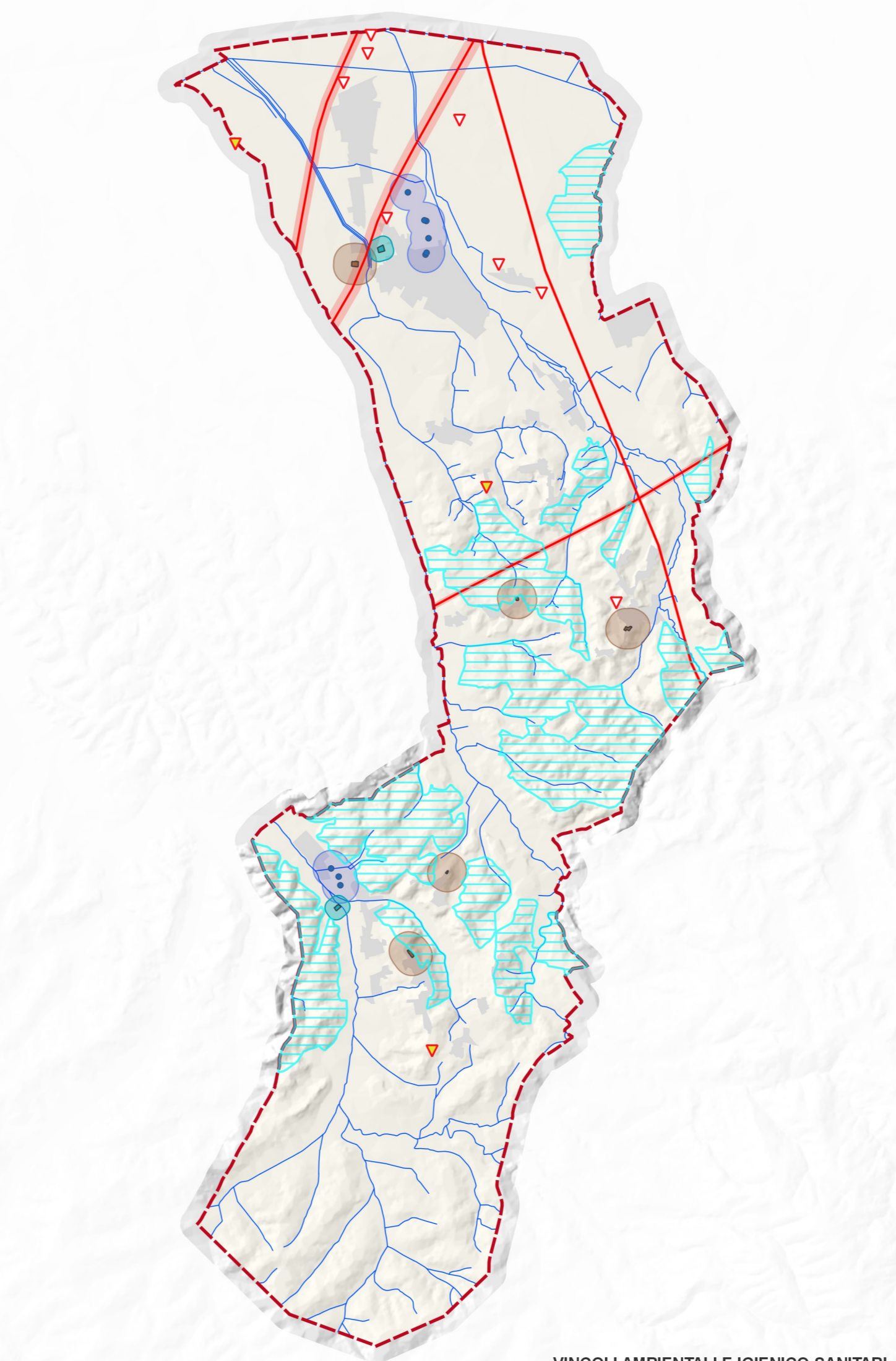
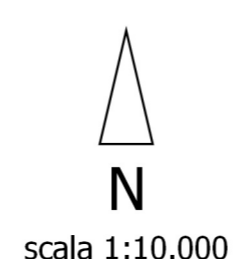

VINCOLI AMBIENTALI E IGIENICO-SANITARI

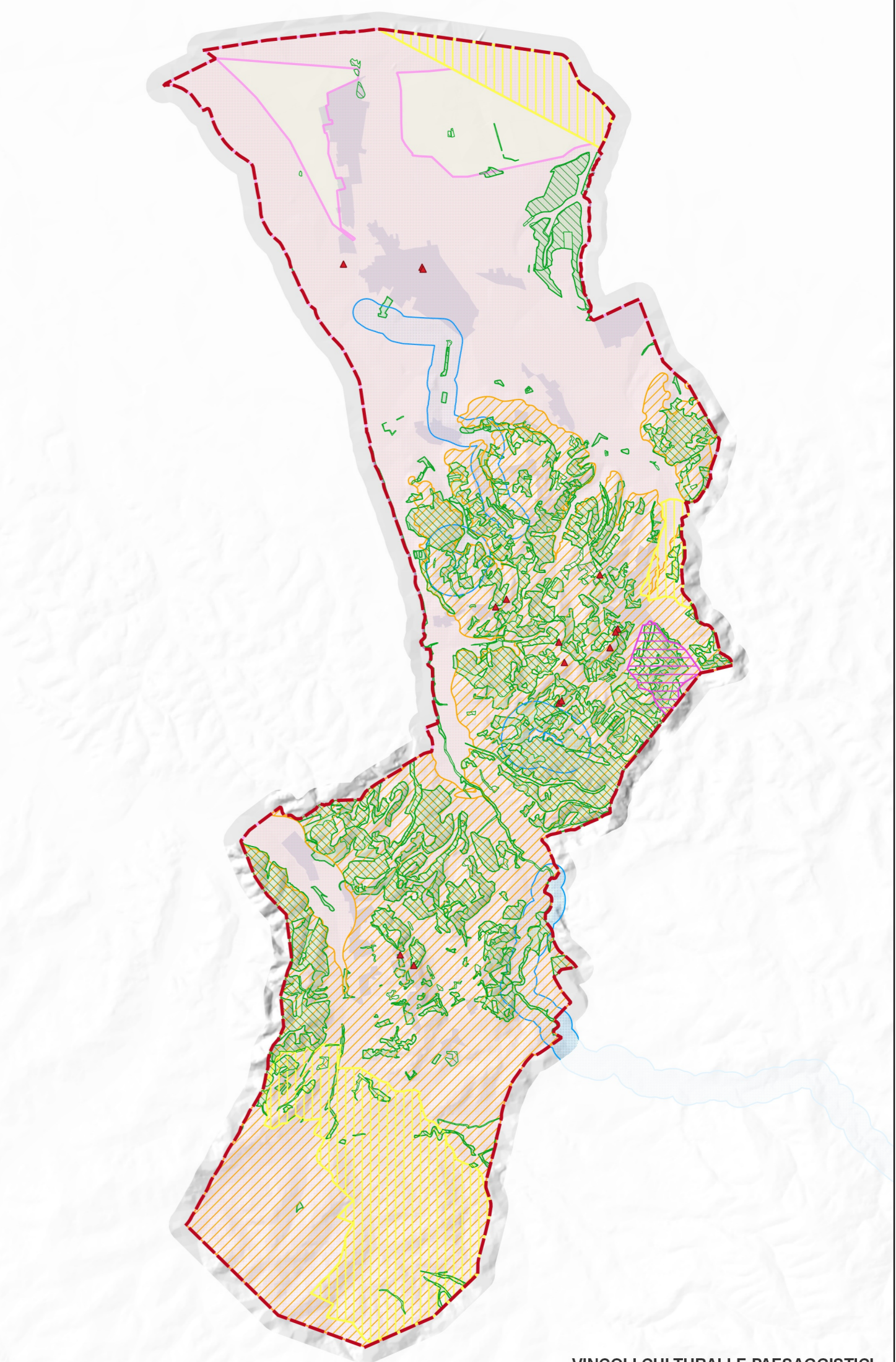

VINCOLI CULTURALI E PAESAGGISTICI