Comune di
Crespina Lorenzana
Provincia di Pisa

NUOVO PIANO OPERATIVO

Comune di Crespina Lorenzana

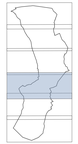

Quadro Conoscitivo

Rilievo urbanistico

PIP Laura, Tremoleto

(scala 1:5.000)

QC.
II.4

Comune di Crespina Lorenzana

TERRITORIO RURALE

Territorio aperto

- Aree agricole
- Reticolo idrografico e specchi d'acqua e relativi ambiti di pertinenza

Aree agricole e insediamenti periurbani e/o interclusi

- Aree agricole intercluse e orti periurbani
- Ville – Fattorie e relativi contesti
- Edifici di impianto storico
- Edifici di recente formazione
- Nuclei rurali di impianto storico
- Edifici di impianto storico
- Edifici di recente formazione
- Nuclei rurali di recente formazione
- Insediamenti specialistici (funzioni non agricole) in territorio rurale
- Insediamenti dismessi, abbandonati, degradati e/o dequalificati

TERRITORIO URBANIZZATO

Insediamenti storici

- Tessuti storici
- Edifici di impianto storico
- Edifici di recente formazione
- Ville – Fattorie e relativi contesti
- Edifici di impianto storico
- Edifici di recente formazione

Insediamenti recenti e contemporanei

- Insediamenti prevalentemente residenziali e/o misti
- Insediamenti produttivi o specialistici
  - insediamenti di impianto storico o antica formazione
  - insediamenti di impianto recente e/o contemporaneo
- Insediamenti dismessi, abbandonati, degradati e/o dequalificati

Contesti inedificati o non trasformati in territorio urbanizzato

- Aree a verde privato e spazi aperti residuali agli insediamenti
- Ambiti del territorio urbanizzato per lo sviluppo delle progettualità del Piano Strutturale

Attrezzature pubbliche e di interesse generale (F)

- F1 – Aree a verde pubblico, piazze e spazi aperti attrezzati esistenti (F1)
- F2 – Aree, spazi, impianti e attrezzature sportive esistenti (F2)
- F3 – Aree, spazi e attrezzature per l'istruzione esistenti (F3)
- F4 – Aree, spazi e attrezzature di interesse collettivo esistenti (F4)
  - insediamenti di impianto storico o antica formazione
  - insediamenti di impianto recente e/o contemporaneo

Servizi, impianti e altre dotazioni territoriali (G)

- G1 – Dotazioni, impianti tecnici e per i servizi territoriali (G1)
- G2 – Cimiteri e relativi spazi di pertinenza funzionale (G2)
  - insediamenti di impianto storico o antica formazione
  - insediamenti di impianto recente e/o contemporaneo

Rete e servizi della mobilità e parcheggi (I)

- Rete viaria sovracomunale, generale e locale esistente
- I2 – Parcheggi e aree di sosta esistenti (I2)
- I3 – Distributori di carburante e altri servizi alla mobilità esistenti (I3)

- Confine comunale
- Aggiornamento speditivo del sedime degli edifici (Fonte: Agenzia delle Entrate Catasto 2021)
- Territorio urbanizzato
- Nuclei rurali

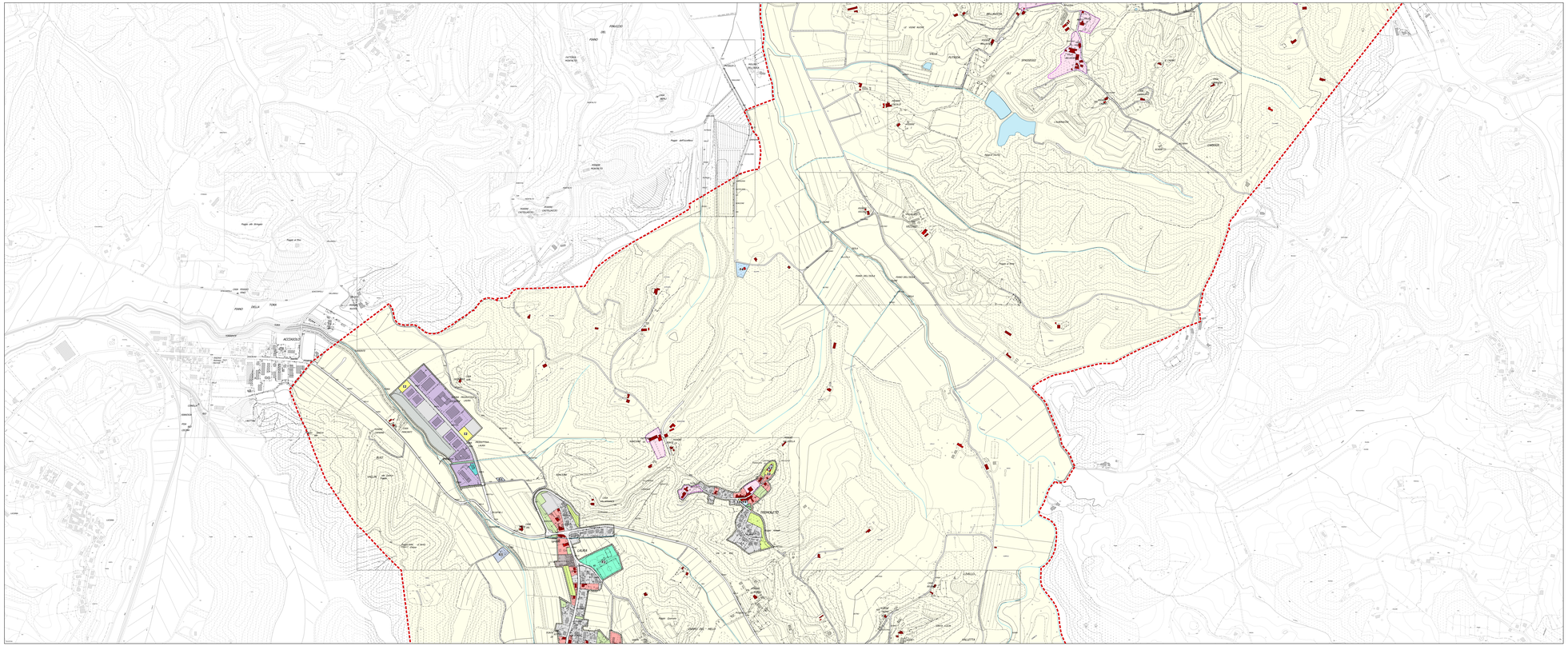

N
scala 1:5.000