Comune di
Crespina Lorenzana
Provincia di Pisa

NUOVO PIANO OPERATIVO

Comune di Crespina Lorenzana

Quadro Propositivo

Quadro generale delle previsioni

Sibenia, I Gioielli, Crespina, Botteghino, Trigalle

QP.
I.3

(scala 1:5.000)

Territorio urbanizzato

Nuclei rurali

Confine comunale

Aggiornamento speditivo del sedime degli edifici
(Fonte: Agenzia delle Entrate Catasto 2021)

DISCIPLINA DI GESTIONE DEGLI INSEDIAMENTI ESISTENTI. TERRITORIO RURALE

Territorio aperto

- E1 Aree agricole produttive (E1)
- E2 Aree agricole di interesse paesaggistico (E2)
- E3 Aree di interesse ambientale e naturalistico (E3)
- Reticolo idrografico e specchi d'acqua e relativi ambiti di pertinenza
- Aree di salvaguardia idrogeologica del territorio. Cassa espansione (PAI e PGRA) (R6)

Insediamenti periurbani e/o rurali

- Eh Aree agricole interclusse e orti periurbani (Eh)
- V Ville – Fattorie e relativi contesti (parchi) (V)
- Edifici di valore architettonico e monumentale
- Altri edifici di impianto storico
- Edifici recenti o privi di interesse
- N.a Nuclei rurali di impianto storico (N.a)
- Edifici di valore architettonico e monumentale (1)
- Edifici di interesse architettonico (2)
- Edifici di interesse tipologico e ambientale (3)
- Edifici allo stato di rudere (R)
- Edifici recenti o privi di interesse
- N.b Nuclei rurali di recente formazione (N.b)

Edificato sparso e/o isolato del territorio rurale

- Edifici di valore architettonico e monumentale (1)
- Edifici di interesse architettonico (2)
- Edifici di interesse tipologico e ambientale (3)
- Edifici allo stato di rudere (R)
- Edifici recenti
- Insediamenti specialistici (funzioni non agricole) in territorio rurale

PRINCIPALI FASCE DI RISPETTO E VINCOLI IGIENICO – SANITARI

- Fascia di rispetto cimiteriale
- Fascia di rispetto elettrodotto
- Fascia di rispetto depuratore
- Fascia di rispetto campo pozzi e sorgenti

N
scala 1:2.000

DISCIPLINA DI GESTIONE DEGLI INSEDIAMENTI ESISTENTI. TERRITORIO URBANIZZATO

Insediamenti storici (A - Va)

- A Tessuti storici (A)
- Edifici di valore architettonico e monumentale (1)
- Edifici di interesse architettonico (2)
- Edifici di interesse tipologico e ambientale (3)
- Edifici allo stato di rudere (R)
- Edifici recenti o privi di interesse
- Va Ville – Fattorie e relativi contesti (parchi) (Va)
- Edifici di valore architettonico e monumentale
- Altri edifici di impianto storico
- Edifici recenti o privi di interesse

Insediamenti di recente formazione prevalentemente residenziali (B)

- B1 Tessuti di edificazione aperta ed assetto urbano variamente configurati (B1)
- B2 Tessuti sfrangiati di margine (B2)
- B3 Tessuti ad isolati aperti a blocchi di edilizia pianificata (B3)

Insediamenti di recente formazione prevalentemente produttivi (D)

- D1 Tessuti a proliferazione produttiva variamente configurati (D1)
- D2 Insule specializzate (D2)
- D3 Insediamenti, servizi e attrezzature turistico - ricettive (D3)
- insediamenti di impianto storico o antica formazione
- insediamenti di impianto recente e/o contemporaneo

Contesti inedificati e non trasformati in territorio urbanizzato (H)

- H Aree a verde privato e spazi aperti residuali agli insediamenti (H)

DISCIPLINA DELLE TRASFORMAZIONI. ATTREZZATURE, SERVIZI E RETE INFRASTRUTTURALE

Attrezzature pubbliche e di interesse generale (F)

- F1 F1 Aree a verde pubblico, piazze e spazi aperti attrezzati esistenti (F1) e di progetto (F1)
- F2 F2 Aree, spazi, impianti e attrezzature sportive esistenti (F2) e di progetto (F2)
- F3 F3 Aree, spazi e attrezzature per l'istruzione esistenti (F3) e di progetto (F3)
- F4 F4 Aree, spazi e attrezzature di interesse collettivo esistenti (F4) e di progetto (F4)
- insediamenti di impianto storico o antica formazione
- insediamenti di impianto recente e/o contemporaneo
- Parchi urbani e di qualificazione dell'offerta di servizi comunali

Servizi, impianti e altre dotazioni territoriali (G)

- G1 G1 Dotazioni, impianti tecnici e per i servizi territoriali (G1) e di progetto (G1)
- G2 G2 Cimiteri e relativi spazi di pertinenza funzionale (G2)
- insediamenti di impianto storico o antica formazione
- insediamenti di impianto recente e/o contemporaneo

Rete e servizi della mobilità e parcheggi (I)

- Rete viaria sovracomunale, generale e locale esistente
- Rete viaria da riqualificare
- Nuove infrastrutture della rete della mobilità
- Aree di corredo ed ambientazione della rete infrastrutturale
- I2 Parcheggi e aree di sosta esistenti (I2) e di progetto (I2)
- I3 I3 Distributori di carburante e altri servizi alla mobilità esistenti (I3) e di progetto (I3)
- Percorsi ed itinerari ciclabili e pedonali (mobilità lenta) e itinerari storici

DISCIPLINA DELLE TRASFORMAZIONI (ASSETTI INSEDIATIVI ED INFRASTRUTTURALI). NUOVE PREVISIONI

- PAI Piani attuativi, progetti unitari e altri strumenti attuativi convenzionati e non decaduti (Pac.n)

Previsioni per lo sviluppo sostenibile e la qualità degli insediamenti (T). Schede norma

- Ut.n Aree residenziali di completamento e riqualificazione urbana (Ut)
- Uf.n Aree produttive di completamento e riqualificazione urbana (Uf)
- Ur.n Aree degradate, dequalificate e/o inutilizzate di rinnovo o rigenerazione (Ur)
- Uv.n Aree di valorizzazione e riordinazione dei margini urbani (Uv)

Dettaglio della disciplina delle trasformazioni (Aree Ur - Uv):
(aree di trasformazione e aree di compensazione urbanistica)

- Rete viaria e percorsi a mobilità lenta di progetto
- Parcheggi e aree di sosta di progetto
- F1 Aree a verde pubblico e/o attrezzato di progetto
- F3 Aree, spazi e attrezzature per l'istruzione di progetto
- F4 Aree e attrezzature generali e di interesse collettivo
- Superficie fondiaria per le trasformazioni

Previsioni per lo sviluppo sostenibile e la qualità del territorio rurale (R). Schede norma

- Ra.n Aree degradate e/o inutilizzate di riqualificazione paesaggistica e ambientale (Ra) (ex Pdr) (art. 25 c.2)
- Rs.n Nuove aree produttive e/o specialistiche (Rs) (Art. 25 c.1)

Dettaglio della disciplina delle trasformazioni (Aree Rn):

- Rete viaria e percorsi a mobilità lenta di progetto
- Parcheggi e aree di sosta di progetto
- F1 Aree a verde pubblico e/o attrezzato di progetto
- F3 Aree, spazi e attrezzature per l'istruzione di progetto
- F4 Aree e attrezzature generali e di interesse collettivo
- Superficie fondiaria per le trasformazioni

Previsioni di integrazione dei servizi e delle dotazioni territoriali (F e I) in territorio rurale
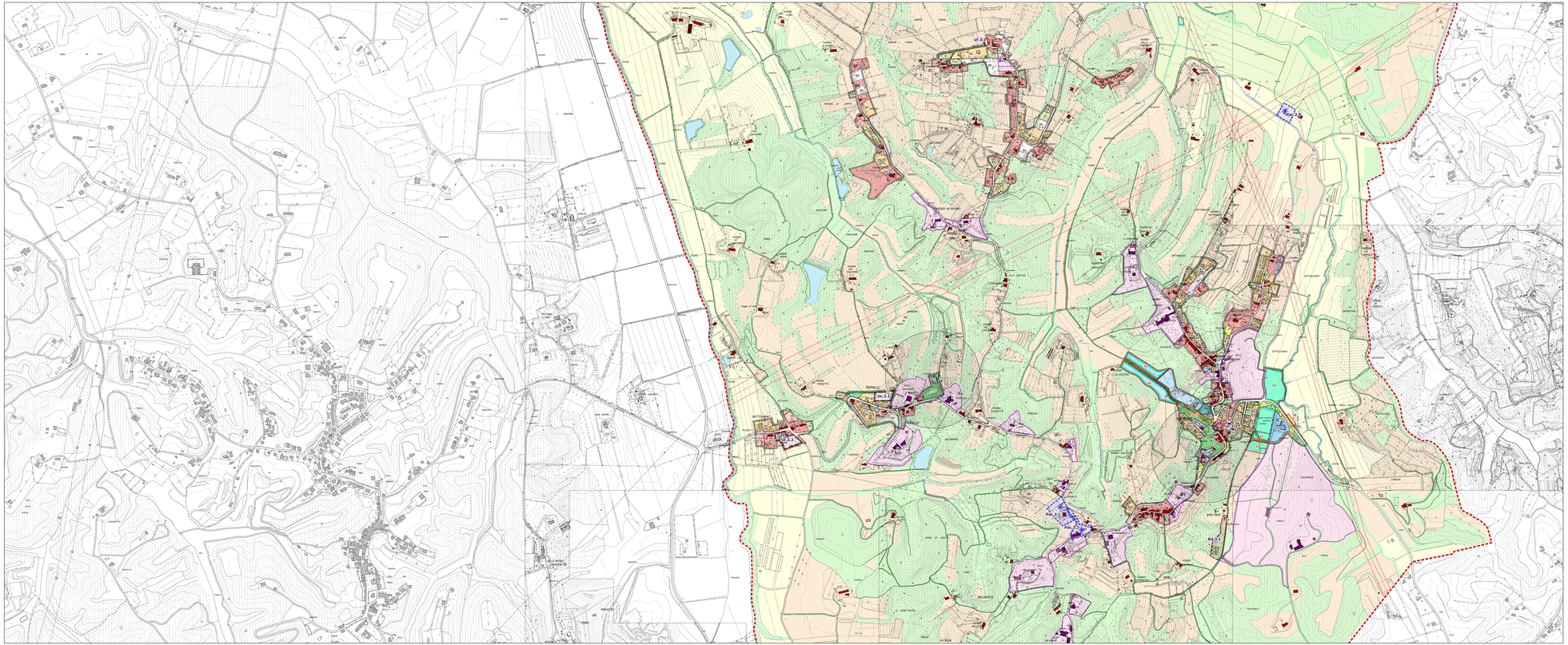
- Nuove attrezzature, servizi e dotazioni territoriali (Art. 25 c. 1) (declinati in F1, F2, F3, e F4)
- Previsioni di integrazione, ampliamento di servizi e dotazioni territoriali (F) (art. 25 c. 2) (declinati in F1, F2, F3, e F4)
- Previsioni di integrazione, adeguamento e nuove infrastrutture della rete della mobilità (I) (Art. 25 c.2) (declinati in I1, I2 e I3)